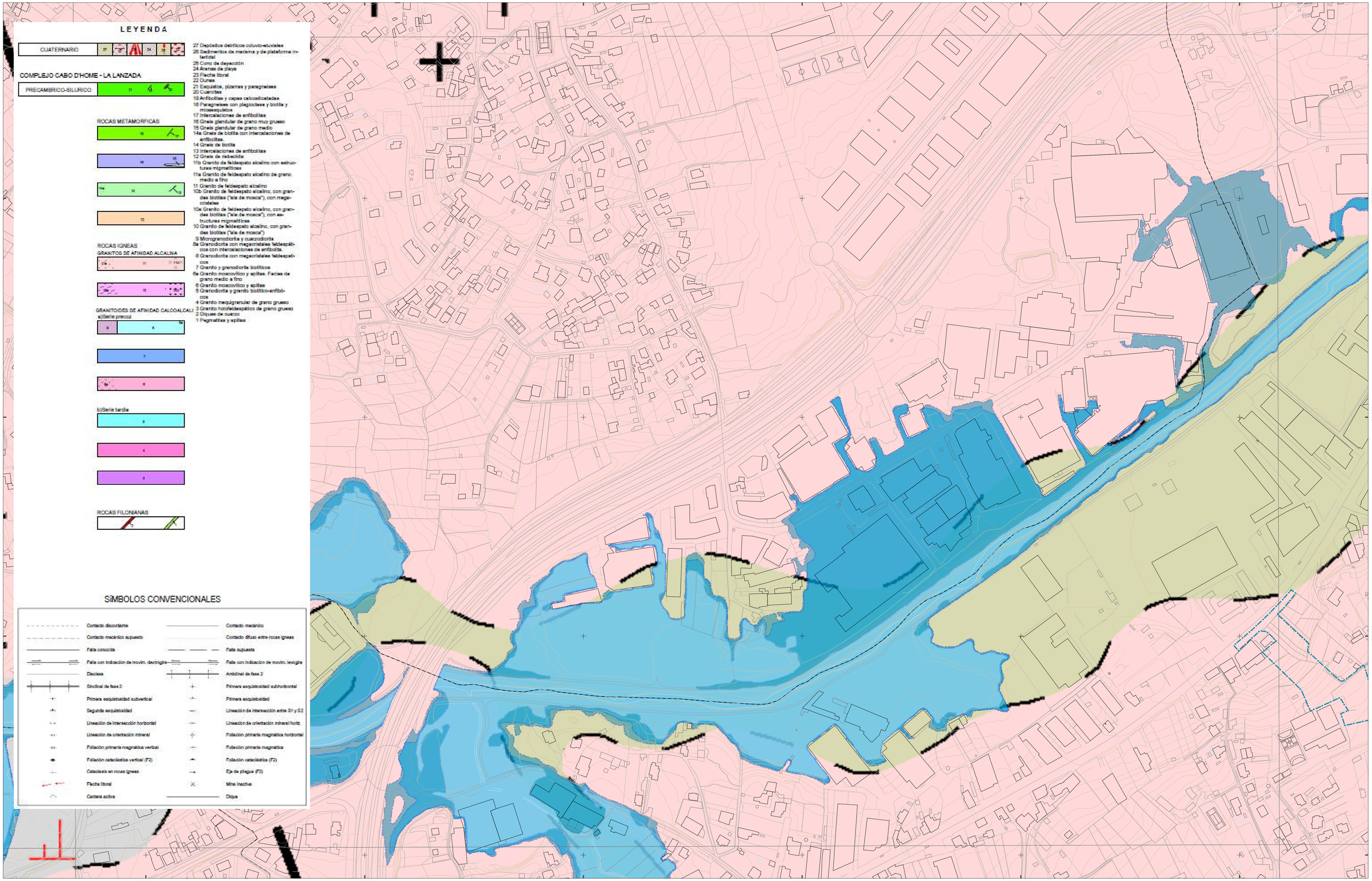

Lenda

Ambito de planeamento

- PEID
- Zona inundable T10
- Zona inundable T100
- Zona inundable T500

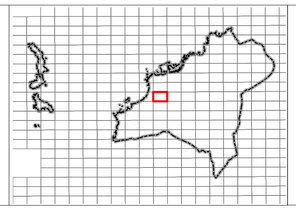

CONCELLO DE VIGO	XERENCIA MUNICIPAL DE URBANISMO. CONCELLO DE VIGO
	Plan Especial de infraestructuras para o novo acceso ao CEIP "Párroco Don Camilo", en San Andrés de Comesaña.
santorio ARQUITECTOS	Ángel J. Santorio Cuartero.
	DOCUMENTO PARA APROBACIÓN DEFINITIVA
36057	XEOMORFOLÓXICO E ÁREAS DE RISCOS XEOLÓXICOS E NATURAIS
Febreiro 2025 ETRS 89-UTM 29	36057_PEID_CAMILO_202502_AD_PINF_05RISCOS_01
1/5.000	0 40 80 120 Metros

Plan especial de infraestructuras para o novo acceso ao CEIP Párroco Don Camilo, en San Andrés de Comesaña.(Expte. L8/377/411). Aprobación definitiva(aprobación inicial: Pleno 5/12/2024) (punto 4 da ordp). Acordo Executivo Acord do Pleno Adoptado por: JESÚS VILLANUEVA BERTES Data sinatura: 04/04/2025