Plan especial de infraestruturas para o novo acceso ao CEIP Párroco Don Camilo, en San Andrés de Comesaña (Expte. 18337/411). Aprobación definitiva sesión ordinaria Pleno 31/03/2025 (punto 4 do acta). Asinado Secretario Xeral do Pleno Asinado por: JOSÉ VILLAN FUERTES Data sinatura: 04/04/2025

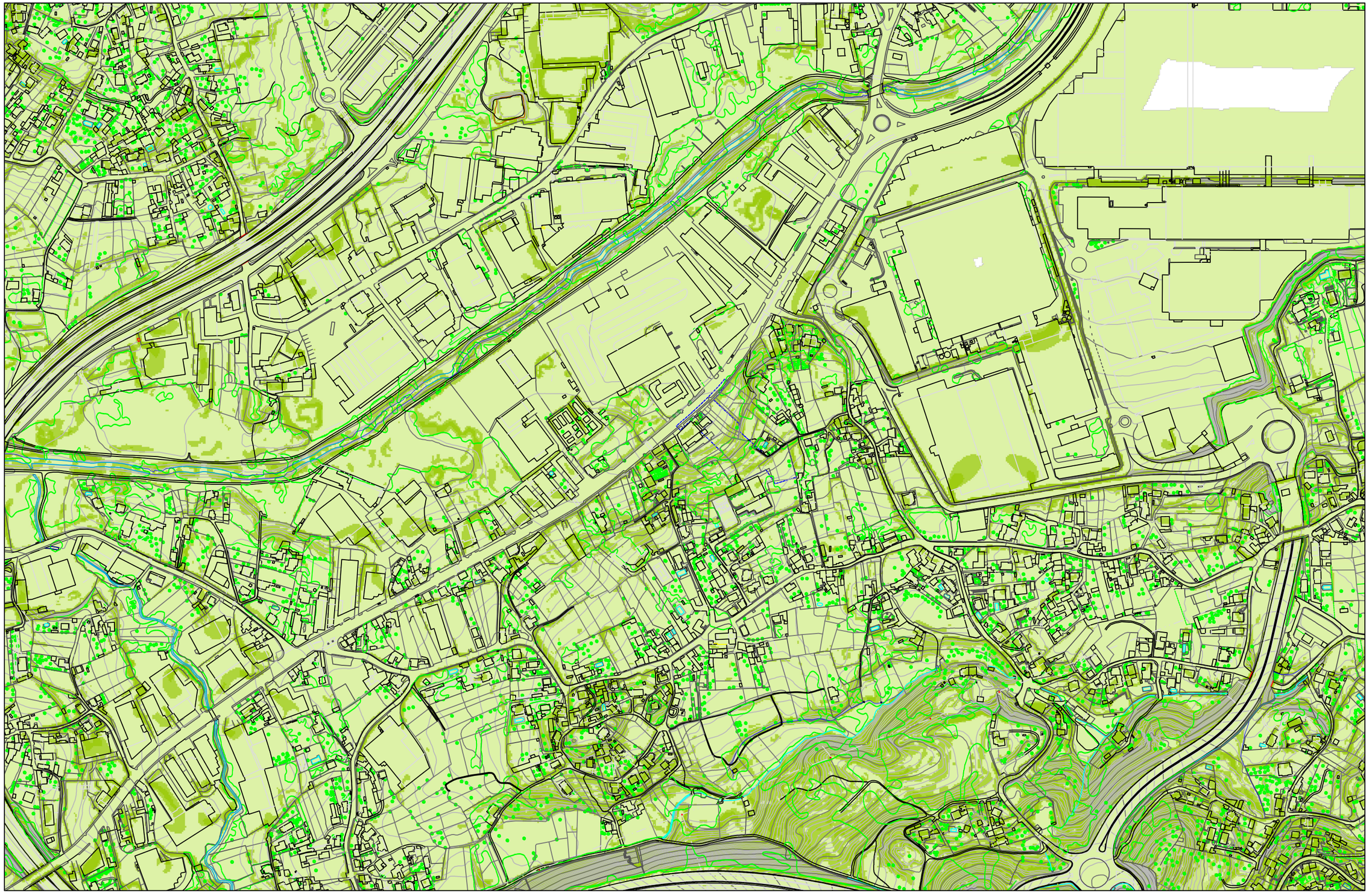

LENDA

- Delimitación do PEI
- Terraza baixa
- Terraza media
- Terraza alta
- Lomada
- Colina baixa
- Colina alta
- Montaña baixa

CONCELLO DE VIGO

santorio ARQUITECTOS

XERENCIA MUNICIPAL DE URBANISMO.
CONCELLO DE VIGO.

Plan Especial de Infraestruturas para o novo acceso ao CEIP "Párroco don Camilo", en San Andrés de Comesaña.

Ángel J. Santorio Cuartero.

PLANOS DE INFORMACIÓN. ANEXO.

36057

UNIDADES FISIOGRÁFICAS

Febreiro 2025

ETRS 89-UTM 29

36057_PEID_202502_AD_PINF_18UNIDFISIOGR

1/5.000 (A3)
1/2.500 (A1)

0 50 100 m