



DESTINATARIO:
URBANIZACIÓN E INFRAESTRUTURAS
XERENCIA MUNICIPAL DE URBANISMO

Asunto: Estudo novo acceso ao CEIP Párroco Don Camilo, San Andrés de Comesaña. Expte. 309/403

DILIXENCIA:

En relación co asunto e en contestación ao seu escrito de data 3 de marzo, xunto achéganse planos de instalacións e servizos dispoñibles dentro do ámbito solicitado.

Aos efectos oportunos.

Vigo, na data da sinatura dixital

A Enxeñeira Técnica Industrial.- Susana González Ramírez

A Xefa do Servizo de Electromecánicos e Aforro Enerxético.- Begoña Arranz González

Servizos Enerxéticos

praza do rei, sn.
36202 - Vigo



Copia do documento - Concello de Vigo

Data impresión: 18/03/2021 14:51

Páxina 1 de 1

Documento 210039661

CSV: 29EHDC-B4B22C-A9CHBH-3AJ156-NHVR13-EH

Pode validar e/ou obter copia electrónica do documento utilizando o código QR da esquerda ou o código de verificación na dirección <http://www.vigo.org/csv>

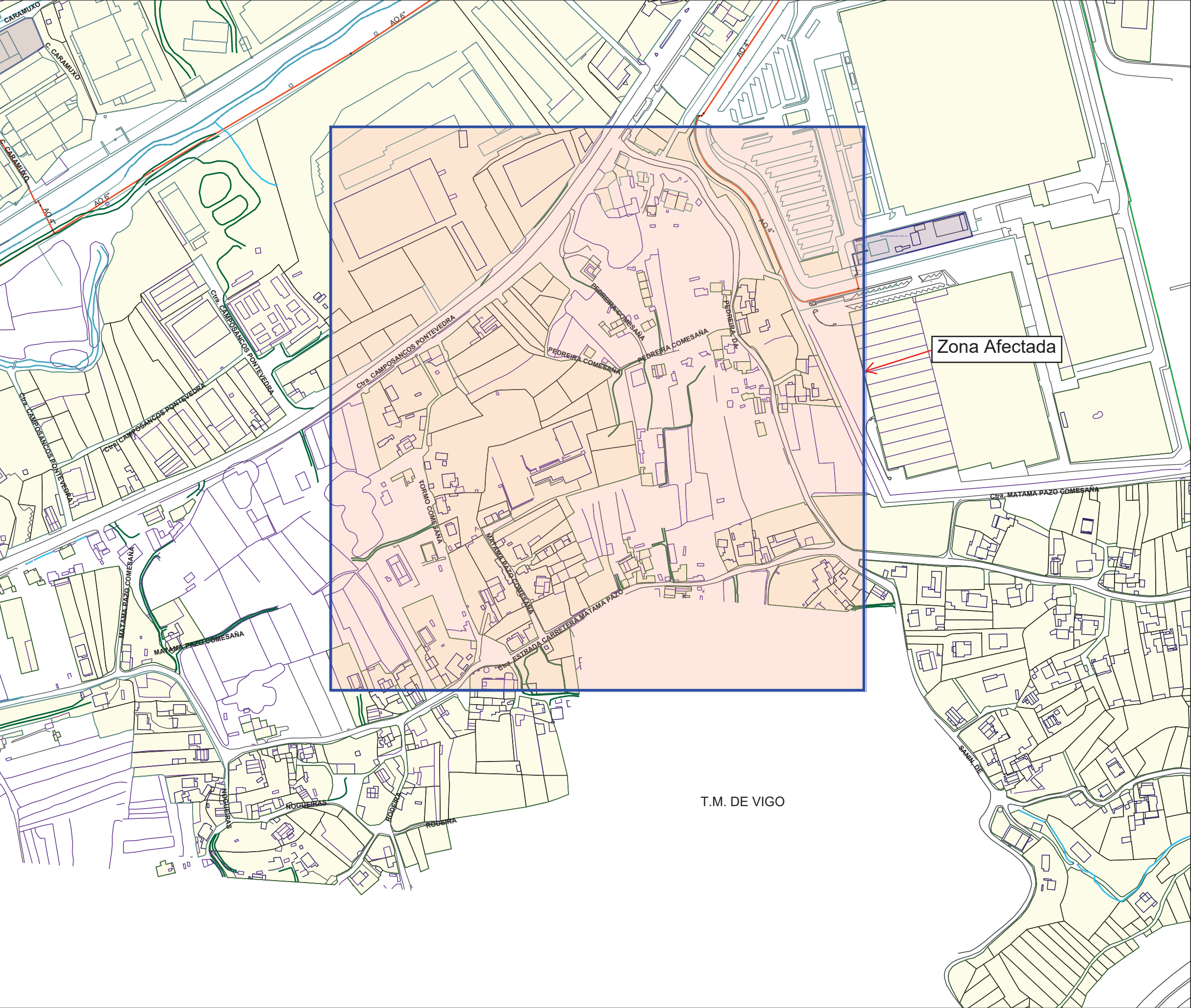

NEDGIA GALICIA

PLANO CONDICIONADO TÉCNICO
N-VIG-20210001

T.M. DE VIGO

Formato: A3H

Escala 1:3000

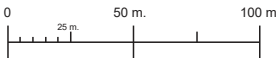

Fecha : 12/03/21



MATERIAL

- .. - Cualquiera
- AO - Acero
- BO - Bonna
- FD - Fundicion Ductil
- FG - Fundicion Gris
- FI - FG Tratamiento Interno
- FO - Fibrocemento
- FP - Fundicion Precis
- FV - Fibra de Vidrio
- PA - Plancha Asfaltada
- PB - Plomo
- PE - Polietileno
- PI - PVC Tratamiento Interno
- PN - Polietileno Negro
- PT - Plancha Encintada Tomas
- PV - Cloruro de Polivinilo
- ZD - Desconocido
- ZI - No Definido

LEYENDA

- Acometida.Traza
- Piezas de Red.Posición - Punta de Tubo
- Piezas de Red.Posición - Pieza de Transicion
- Piezas de Red.Posición - Te
- Subtramos de red.Traza - 16 bar
- Subtramos de red.Traza - 4 bar
- Valvulas.Posicion - De Linea Abierta
- Valvulas.Posicion - De Cliente Abierta

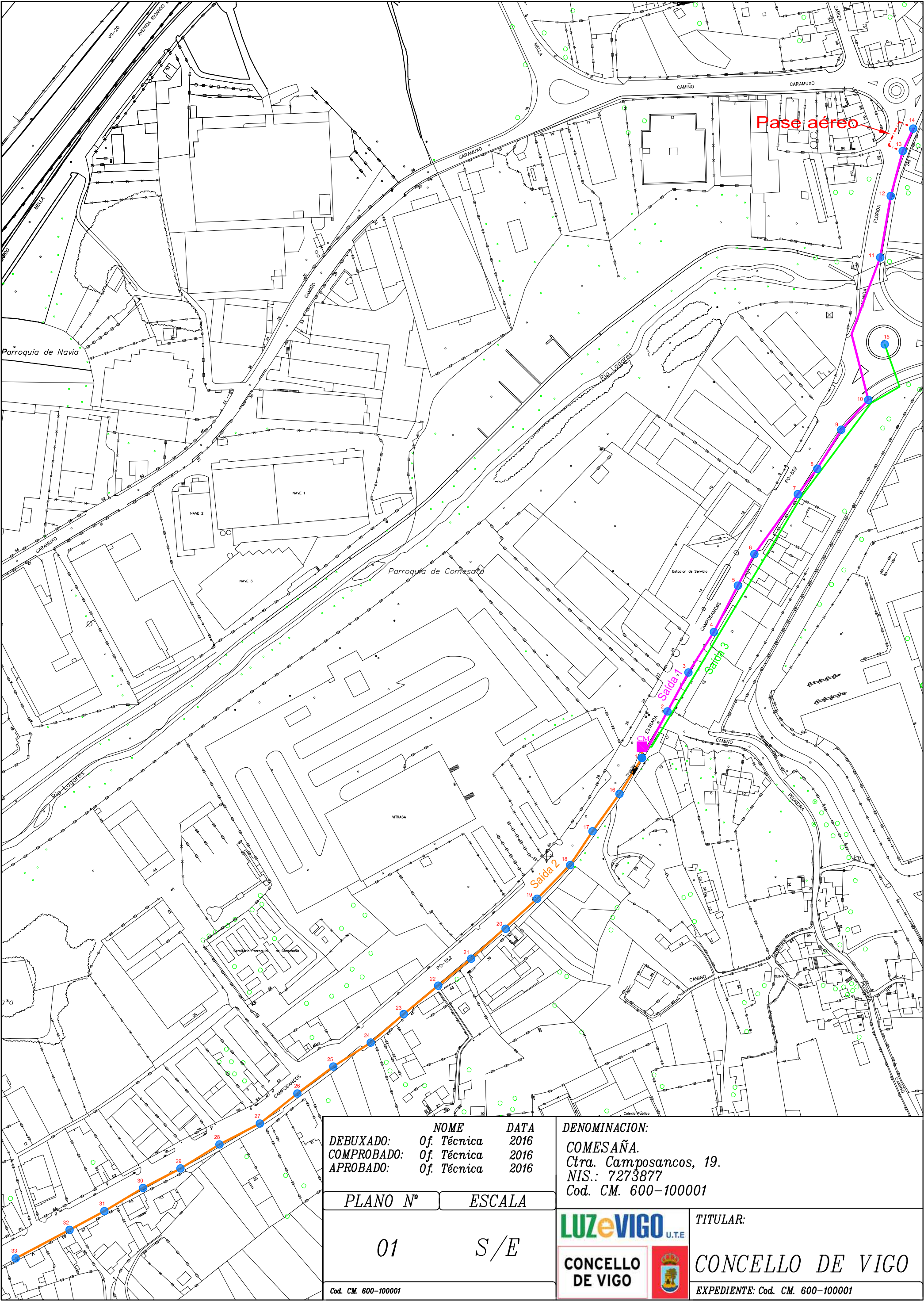

	NOME	DATA
DEBUXADO:	Of. Técnica	2016
COMPROBADO:	Of. Técnica	2016
APROBADO:	Of. Técnica	2016
PLANO Nº		ESCALA
01		S/E
Cod. CM. 600-100001		

DENOMINACION:

COMESAÑA.

Ctra. Camposancos, 19.

NIS.: 7273877

Cod. CM. 600-100001

TITULAR:

CONCELLO DE VIGO

EXPEDIENTE: Cod. CM. 600-100001



					Identificación		Enderezo Soporte				Acoraxa		Luminaria										
MANIOBRA	TIPO CUADRO	NIS	Código CONCELLO	Código LUZA VIDEO UTE	Parroquia	Direcion cuadro	Nº punto	Nº circuíto	Rúa	Nº	Tipo	Altura (m)	Material	Tipo	Dimensión	Nº luminarias	Tipo	Marca	Modelo	Tipo	Potencia (W)	Potencia Total CM (W)	Interruptor General
IS-10-N	POLIESTER SOPORT	7273877	100001	600	Comesaña	Ctra. Camposancos, 19	Cuadro	600-600														8.000	4 x 32
IS-10-N	POLIESTER SOPORT	7273877	100001	600	Comesaña	Ctra. Camposancos, 19	1	1	Camposancos, Estrada	19	Báculo	10	Aceiro galv.			1	Viaria pechada	MAZDA	ASTRAL	VSAP	150	150	
IS-10-N	POLIESTER SOPORT	7273877	100001	600	Comesaña	Ctra. Camposancos, 19	2	1	Camposancos, Estrada	13	Báculo	10	Aceiro galv.			1	Viaria pechada	MAZDA	ASTRAL	VSAP	150	150	
IS-10-N	POLIESTER SOPORT	7273877	100001	600	Comesaña	Ctra. Camposancos, 19	3	1	Camposancos, Estrada	13	Báculo	10	Aceiro galv.			1	Viaria pechada	MAZDA	ASTRAL	VSAP	150	150	
IS-10-N	POLIESTER SOPORT	7273877	100001	600	Comesaña	Ctra. Camposancos, 19	4	1	Camposancos, Estrada	13	Báculo	10	Aceiro galv.			1	Viaria pechada	MAZDA	ASTRAL	VSAP	150	150	
IS-10-N	POLIESTER SOPORT	7273877	100001	600	Comesaña	Ctra. Camposancos, 19	5	1	Camposancos, Estrada	10	Báculo	10	Aceiro galv.			1	Viaria pechada	MAZDA	ASTRAL	VSAP	150	150	
IS-10-N	POLIESTER SOPORT	7273877	100001	600	Comesaña	Ctra. Camposancos, 19	6	1	Camposancos, Estrada	7	Báculo	10	Aceiro galv.			1	Viaria pechada	MAZDA	ASTRAL	VSAP	150	150	
IS-10-N	POLIESTER SOPORT	7273877	100001	600	Comesaña	Ctra. Camposancos, 19	7	1	Camposancos, Estrada	3	Báculo	10	Aceiro galv.			1	Viaria pechada	MAZDA	ASTRAL	VSAP	150	150	
IS-10-N	POLIESTER SOPORT	7273877	100001	600	Comesaña	Ctra. Camposancos, 19	8	1	Camposancos, Estrada	sm	Báculo	10	Aceiro galv.			1	Viaria pechada	MAZDA	ASTRAL	VSAP	150	150	
IS-10-N	POLIESTER SOPORT	7273877	100001	600	Comesaña	Ctra. Camposancos, 19	9	1	Camposancos, Estrada	sm	Báculo	10	Aceiro galv.			1	Viaria pechada	MAZDA	ASTRAL	VSAP	150	150	
IS-10-N	POLIESTER SOPORT	7273877	100001	600	Comesaña	Ctra. Camposancos, 19	10	1	Camposancos, Estrada	sm	Báculo	10	Aceiro galv.			1	Viaria pechada	MAZDA	ASTRAL	VSAP	150	150	
IS-10-N	POLIESTER SOPORT	7273877	100001	600	Comesaña	Ctra. Camposancos, 19	11	1	Florida, Avda.	sm	Báculo	10	Aceiro galv.			1	Viaria pechada	MAZDA	ASTRAL	VSAP	150	150	
IS-10-N	POLIESTER SOPORT	7273877	100001	600	Comesaña	Ctra. Camposancos, 19	12	1	Florida, Avda.	sm	Báculo	10	Aceiro galv.			1	Viaria pechada	MAZDA	ASTRAL	VSAP	150	150	
IS-10-N	POLIESTER SOPORT	7273877	100001	600	Comesaña	Ctra. Camposancos, 19	13	1	Florida, Avda.	245	Báculo	10	Aceiro galv.			1	Viaria pechada	MAZDA	ASTRAL	VSAP	150	150	
IS-10-N	POLIESTER SOPORT	7273877	100001	600	Comesaña	Ctra. Camposancos, 19	14	1	Florida, Avda.	245	Poste	9	Formigón	Alargadera	3 x 1,5	1	Viaria pechada	MAZDA	ASTRAL	VSAP	150	150	
IS-10-N	POLIESTER SOPORT	7273877	100001	600	Comesaña	Ctra. Camposancos, 19	15	3	Camposancos, Estrada	sm	Columna múlti	12	Aceiro galv.			8	Proector	Sen identificar	Sen identif.	VSAP	400	3.200	
IS-10-N	POLIESTER SOPORT	7273877	100001	600	Comesaña	Ctra. Camposancos, 19	16	2	Camposancos, Estrada	sm	Báculo	10	Aceiro galv.			1	Viaria pechada	MAZDA	ASTRAL	VSAP	150	150	
IS-10-N	POLIESTER SOPORT	7273877	100001	600	Comesaña	Ctra. Camposancos, 19	17	2	Camposancos, Estrada	sm	Báculo	10	Aceiro galv.			1	Viaria pechada	MAZDA	ASTRAL	VSAP	150	150	
IS-10-N	POLIESTER SOPORT	7273877	100001	600	Comesaña	Ctra. Camposancos, 19	18	2	Camposancos, Estrada	sm	Báculo	10	Aceiro galv.			1	Viaria pechada	MAZDA	ASTRAL	VSAP	150	150	
IS-10-N	POLIESTER SOPORT	7273877	100001	600	Comesaña	Ctra. Camposancos, 19	19	2	Camposancos, Estrada	sm	Báculo	10	Aceiro galv.			1	Viaria pechada	MAZDA	ASTRAL	VSAP	150	150	
IS-10-N	POLIESTER SOPORT	7273877	100001	600	Comesaña	Ctra. Camposancos, 19	20	2	Camposancos, Estrada	33	Báculo	10	Aceiro galv.			1	Viaria pechada	MAZDA	ASTRAL	VSAP	150	150	
IS-10-N	POLIESTER SOPORT	7273877	100001	600	Comesaña	Ctra. Camposancos, 19	21	2	Camposancos, Estrada	35	Báculo	10	Aceiro galv.			1	Viaria pechada	MAZDA	ASTRAL	VSAP	150	150	
IS-10-N	POLIESTER SOPORT	7273877	100001	600	Comesaña	Ctra. Camposancos, 19	22	2	Camposancos, Estrada	43	Báculo	10	Aceiro galv.			1	Viaria pechada	MAZDA	ASTRAL	VSAP	150	150	
IS-10-N	POLIESTER SOPORT	7273877	100001	600	Comesaña	Ctra. Camposancos, 19	23	2	Camposancos, Estrada	47	Báculo	10	Aceiro galv.			1	Viaria pechada	MAZDA	ASTRAL	VSAP	150	150	
IS-10-N	POLIESTER SOPORT	7273877	100001	600	Comesaña	Ctra. Camposancos, 19	24	2	Camposancos, Estrada	47	Báculo	10	Aceiro galv.			1	Viaria pechada	MAZDA	ASTRAL	VSAP	150	150	
IS-10-N	POLIESTER SOPORT	7273877	100001	600	Comesaña	Ctra. Camposancos, 19	25	2	Camposancos, Estrada	47	Báculo	10	Aceiro galv.			1	Viaria pechada	MAZDA	ASTRAL	VSAP	150	150	
IS-10-N	POLIESTER SOPORT	7273877	100001	600	Comesaña	Ctra. Camposancos, 19	26	2	Camposancos, Estrada	51	Báculo	10	Aceiro galv.			1	Viaria pechada	MAZDA	ASTRAL	VSAP	150	150	
IS-10-N	POLIESTER SOPORT	7273877	100001	600	Comesaña	Ctra. Camposancos, 19	27	2	Camposancos, Estrada	sm	Báculo	10	Aceiro galv.			1	Viaria pechada	MAZDA	ASTRAL	VSAP	150	150	
IS-10-N	POLIESTER SOPORT	7273877	100001	600	Comesaña	Ctra. Camposancos, 19	28	2	Camposancos, Estrada	sm	Báculo	10	Aceiro galv.			1	Viaria pechada	MAZDA	ASTRAL	VSAP	150	150	
IS-10-N	POLIESTER SOPORT	7273877	100001	600	Comesaña	Ctra. Camposancos, 19	29	2	Camposancos, Estrada	sm	Báculo	10	Aceiro galv.			1	Viaria pechada	MAZDA	ASTRAL	VSAP	150	150	
IS-10-N	POLIESTER SOPORT	7273877	100001	600	Comesaña	Ctra. Camposancos, 19	30	2	Camposancos, Estrada	63	Báculo	10	Aceiro galv.			1	Viaria pechada	MAZDA	ASTRAL	VSAP	150	150	
IS-10-N	POLIESTER SOPORT	7273877	100001	600	Comesaña	Ctra. Camposancos, 19	31	2	Camposancos, Estrada	47	Báculo	10	Aceiro galv.			1	Viaria pechada	MAZDA	ASTRAL	VSAP	150	150	
IS-10-N	POLIESTER SOPORT	7273877	100001	600	Comesaña	Ctra. Camposancos, 19	32	2	Camposancos, Estrada	69	Báculo	10	Aceiro galv.			1	Viaria pechada	MAZDA	ASTRAL	VSAP	150	150	
IS-10-N	POLIESTER SOPORT	7273877	100001	600	Comesaña	Ctra. Camposancos, 19	33	2	Camposancos, Estrada	71	Báculo	10	Aceiro galv.			1	Viaria pechada	MAZDA	ASTRAL	VSAP	150	150	
Total general											34					40							

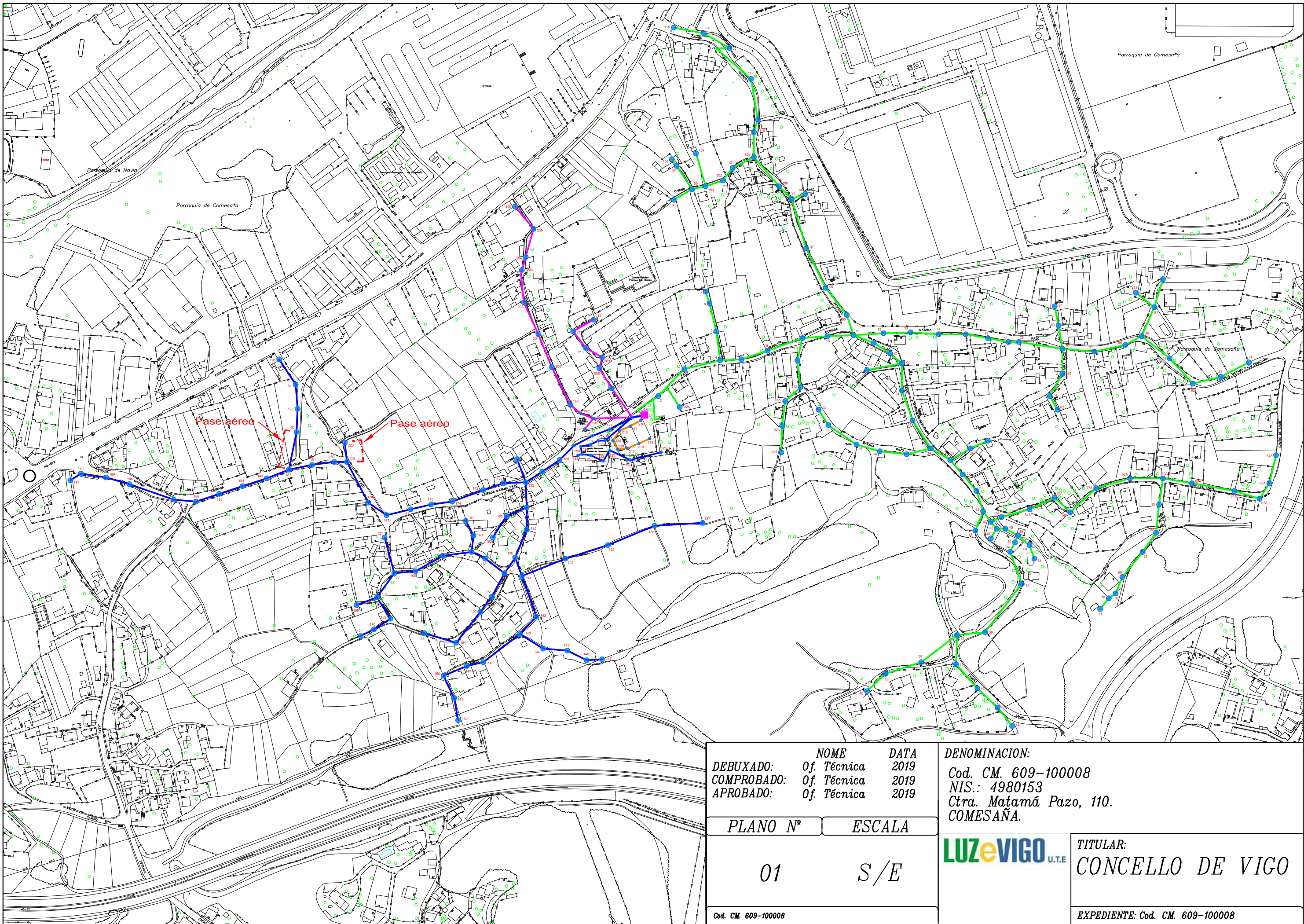

	NOME	DATA
DEBUXADO:	Of. Técnica	2019
COMPROBADO:	Of. Técnica	2019
APROBADO:	Of. Técnica	2019

DENOMINACION:
Cod. CM. 609-100008
NIS.: 4980153
Ctra. Matamá Pazo, 110.
COMESAÑA.

PLANO Nº	ESCALA
01	S/E
Cod. CM. 609-100008	

LUZ eVIGO U.T.E	TITULAR: CONCELLO DE VIGO
EXPEDIENTE: Cod. CM. 609-100008	

															456		456						
Código CONCEL LO	Código LUZe VIGO UTE	Parroquia	NISS	Direccion cuadro	Nº punto	Nº circuí to	Rúa	Nº	Nº soportes_fij aciones	Tipo Soporte_Fijación	Altura	Material SO	Tipo Anclaje	Dimensión	Material Anclaje	Nº LUMINARIAS	Nº PTOS LUZ	Altura PL	Tipo de Punto	Marca PL	Modelo PL	Tecnología	Potenci a W
100008	609	Comesaña	4980153	Ctra. Matamá Pazo, 110		COD-609										228	228						
100008	609	Comesaña	4980153	Ctra. Matamá Pazo, 110	1	1	Matamá Pazo, Estrada	nte 110	1	Columna	10	Aceiro galv.				1	1	10	Viaria pechada	GENERAL ELECTRIC	M-250	VSAP	150
100008	609	Comesaña	4980153	Ctra. Matamá Pazo, 110	2	1	Matamá Pazo, Estrada	93	1	Columna	10	Aceiro galv.				1	1	10	Viaria pechada	GENERAL ELECTRIC	M-250	VSAP	150
100008	609	Comesaña	4980153	Ctra. Matamá Pazo, 110	2-2	1	Matamá Pazo, Estrada	93								1	1		Viaria pechada	GENERAL ELECTRIC	M-400	VSAP	150
100008	609	Comesaña	4980153	Ctra. Matamá Pazo, 110	3	1	Matamá Pazo, Estrada	88	1	Poste	9	Formigón	Alargadeira	3 x 1,5 x 0,48	Aceiro galv.	1	1	9 (8)	Viaria pechada	IEP	AP-2	VSAP	150
100008	609	Comesaña	4980153	Ctra. Matamá Pazo, 110	4	1	Matamá Pazo, Estrada	80	1	Poste	8	Formigón	Alargadeira	3 x 1,5 x 0,48	Aceiro galv.	1	1	8	Viaria pechada	IEP	AP-2	VSAP	150
100008	609	Comesaña	4980153	Ctra. Matamá Pazo, 110	5	1	Matamá Pazo, Estrada	erior sn	1	Poste	8	Madeira	Brazo PAM	0,5	Aceiro galv.	1	1	8 (6)	Viaria pechada	CARANDINI	STR-154	VSAP	70
100008	609	Comesaña	4980153	Ctra. Matamá Pazo, 110	6	1	Matamá Pazo, Estrada	nte 110	1	Poste	8	Formigón	Brazo PAM	0,5	Aceiro galv.	1	1	8 (6)	Viaria pechada	CARANDINI	STR-154	VSAP	70
100008	609	Comesaña	4980153	Ctra. Matamá Pazo, 110	7	1	Matamá Pazo, Estrada	74	1	Fachada	5		Brazo PAM	0,5	Aceiro galv.	1	1	5	Viaria pechada	CARANDINI	STR-154	VSAP	70
100008	609	Comesaña	4980153	Ctra. Matamá Pazo, 110	8	1	Matamá Pazo, Estrada	70	1	Poste	11	Formigón	Alargadeira	3 x 1,5 x 0,48	Aceiro galv.	1	1	11 (9)	Viaria pechada	IEP	AP-2	VSAP	150
100008	609	Comesaña	4980153	Ctra. Matamá Pazo, 110	9	1	Matamá Pazo, Estrada	64	1	Poste	8	Formigón	Alargadeira	3 x 1,5 x 0,48	Aceiro galv.	1	1	8 (7)	Viaria pechada	IEP	AP-2	VSAP	150
100008	609	Comesaña	4980153	Ctra. Matamá Pazo, 110	10	1	Matamá Pazo, Estrada	62	1	Poste	9	Formigón	Alargadeira	3 x 1,5 x 0,48	Aceiro galv.	1	1	9 (8)	Viaria pechada	IEP	AP-2	VSAP	150
100008	609	Comesaña	4980153	Ctra. Matamá Pazo, 110	11	1	Eidos, Cmño.	erior sn	1	Poste	9	Formigón	Tubo	1 x 0,6	Aceiro galv.	1	1	9 (7)	Viaria pechada	CARANDINI	STR-154	VSBP	35
100008	609	Comesaña	4980153	Ctra. Matamá Pazo, 110	12	1	Eidos, Cmño.	erior 67	1	Poste	8	Formigón	Tubo	1 x 0,6	Aceiro galv.	1	1	8 (7)	Viaria pechada	CARANDINI	STR-154	VSAP	50
100008	609	Comesaña	4980153	Ctra. Matamá Pazo, 110	13	1	Eidos, Cmño.	erior 65	1	Poste	9	Formigón	Tubo	1 x 0,6	Aceiro galv.	1	1	9 (7)	Viaria pechada	CARANDINI	STR-154	VSAP	50
100008	609	Comesaña	4980153	Ctra. Matamá Pazo, 110	14	1	Eidos, Cmño.	erior 65	1	Poste	9	Formigón	Tubo	1 x 0,6	Aceiro galv.	1	1	9 (8)	Viaria pechada	CARANDINI	STR-154	VSAP	50
100008	609	Comesaña	4980153	Ctra. Matamá Pazo, 110	15	1	Eidos, Cmño.	erior 61	1	Poste	9	Formigón	Tubo	1 x 0,6	Aceiro galv.	1	1	9 (7)	Viaria pechada	CARANDINI	STR-154	VSAP	50
100008	609	Comesaña	4980153	Ctra. Matamá Pazo, 110	16	1	Eidos, Cmño.	sn	1	Poste	8	Formigón	Tubo	1 x 0,6	Aceiro galv.	1	1	8 (7)	Viaria pechada	CARANDINI	STR-154	VSAP	50
100008	609	Comesaña	4980153	Ctra. Matamá Pazo, 110	17	1	Eidos, Cmño.	sn	1	Poste	11	Formigón	Tubo	1 x 0,6	Aceiro galv.	1	1	11 (7)	Viaria pechada	CARANDINI	STR-154	VSAP	50
100008	609	Comesaña	4980153	Ctra. Matamá Pazo, 110	18	1	Matamá Pazo, Estrada	ente 60	1	Poste	8	Formigón	Alargadeira	3 x 1,5 x 0,48	Aceiro galv.	1	1	8 (7)	Viaria pechada	IEP	AP-2	VSAP	150
100008	609	Comesaña	4980153	Ctra. Matamá Pazo, 110	19	1	Matamá Pazo, Estrada	51	1	Poste	9	Formigón	Alargadeira	3 x 1,5 x 0,48	Aceiro galv.	1	1	9 (8)	Viaria pechada	IEP	AP-2	VSAP	150
100008	609	Comesaña	4980153	Ctra. Matamá Pazo, 110	20	1	Sanín, Cmño.	rente 2	1	Poste	8	Formigón	Alargadeira	3 x 1,5 x 0,48	Aceiro galv.	1	1	8 (7)	Viaria pechada	CARANDINI	STR-154	VSAP	100
100008	609	Comesaña	4980153	Ctra. Matamá Pazo, 110	21	1	Sanín, Cmño.	4	1	Fachada	7		Alargadeira	2 x 1,5 x 0,48	Aceiro galv.	1	1	7	Viaria pechada	CARANDINI	STR-154	VSAP	100
100008	609	Comesaña	4980153	Ctra. Matamá Pazo, 110	22	1	Sanín, Cmño.	3	1	Poste	9	Formigón	Alargadeira	2 x 1,5 x 0,48	Aceiro galv.	1	1	9 (7)	Viaria pechada	CARANDINI	STR-154	VSAP	100
100008	609	Comesaña	4980153	Ctra. Matamá Pazo, 110	23	1	Sanín, Cmño.	terior 8	1	Poste	8	Formigón	Alargadeira	2 x 1,5 x 0,48	Aceiro galv.	1	1	8 (6)	Viaria pechada	CARANDINI	STR-154	VSAP	100
100008	609	Comesaña	4980153	Ctra. Matamá Pazo, 110	24	1	Sanín, Cmño.	rente 5	1	Poste	8	Formigón	Alargadeira	2 x 1,5 x 0,48	Aceiro galv.	1	1	8 (7)	Viaria pechada	CARANDINI	STR-154	VSAP	100
100008	609	Comesaña	4980153	Ctra. Matamá Pazo, 110	25	1	Sanín, Cmño.	12	1	Poste	14	Formigón	Alargadeira	2 x 1,5 x 0,48	Aceiro galv.	1	1	14 (8)	Viaria pechada	CARANDINI	STR-154	VSAP	100
100008	609	Comesaña	4980153	Ctra. Matamá Pazo, 110	26	1	Sanín, Cmño.	14	1	Poste	9	Formigón	Alargadeira	2 x 1,5 x 0,48	Aceiro galv.	1	1	9 (7)	Viaria pechada	CARANDINI	STR-154	VSAP	100
100008	609	Comesaña	4980153	Ctra. Matamá Pazo, 110	27	1	Sanín, Cmño.	11	1	Poste	9	Formigón	Alargadeira	2 x 1,5 x 0,48	Aceiro galv.	1	1	9 (7)	Viaria pechada	CARANDINI	STR-154	VSAP	100
100008	609	Comesaña	4980153	Ctra. Matamá Pazo, 110	28	1	Sanín, Cmño.	23	1	Poste	8	Formigón	Brazo PAM	0,5	Aceiro galv.	1	1	8 (7)	Viaria pechada	CARANDINI	STR-154	VSAP	70
100008	609	Comesaña	4980153	Ctra. Matamá Pazo, 110	29	1	Sanín, Cmño.	21	1	Poste	8	Formigón	Brazo PAM	0,5	Aceiro galv.	1	1	8 (5)	Viaria pechada	CARANDINI	STR-154	VSAP	70
100008	609	Comesaña	4980153	Ctra. Matamá Pazo, 110	30	1	Sanín, Cmño.	23	1	Poste	8	Formigón	Alargadeira	2 x 1,5 x 0,48	Aceiro galv.	1	1	8 (7)	Viaria pechada	CARANDINI	STR-154	VSAP	100
100008	609	Comesaña	4980153	Ctra. Matamá Pazo, 110	31	1	Sanín, Cmño.	25	1	Poste	8	Formigón	Alargadeira	2 x 1,5 x 0,48	Aceiro galv.	1	1	8 (7)	Viaria pechada	CARANDINI	STR-154	VSAP	100
100008	609	Comesaña	4980153	Ctra. Matamá Pazo, 110	32	1	Sanín, Cmño.	20	1	Poste	8	Formigón	Alargadeira	2 x 1,5 x 0,48	Aceiro galv.	1	1	8 (7)	Viaria pechada	CARANDINI	STR-154	VSAP	100
100008	609	Comesaña	4980153	Ctra. Matamá Pazo, 110	33	1	Sanín, Cmño.	20	1	Poste	8	Formigón	Alargadeira	2 x 1,5 x 0,48	Aceiro galv.	1	1	8 (7)	Viaria pechada	CARANDINI	STR-154	VSAP	100
100008	609	Comesaña	4980153	Ctra. Matamá Pazo, 110	34	1	Sanín, Cmño.	54	1	Poste	13	Formigón	Alargadeira	3 x 1,5 x 0,48	Aceiro galv.	1	1	13 (9)	Viaria pechada	CARANDINI	STR-154	VSAP	100
100008	609	Comesaña	4980153	Ctra. Matamá Pazo, 110	34-2	1	Sanín, Cmño.	54					Alargadeira	3 x 1,5 x 0,48	Aceiro galv.	1	1		Viaria pechada	CARANDINI	STR-154	VSAP	100
100008	609	Comesaña	4980153	Ctra. Matamá Pazo, 110	35	1	Sanín, Cmño.	sn	1	Poste	9	Formigón	Alargadeira	3 x 1,5 x 0,48	Aceiro galv.	1	1	9 (8)	Viaria pechada	CARANDINI	STR-154	VSAP	100
100008	609	Comesaña	4980153	Ctra. Matamá Pazo, 110	36	1	Sanín, Cmño.	sn	1	Poste	9	Formigón	Alargadeira	3 x 1,5 x 0,48	Aceiro galv.	1	1	9 (8)	Viaria pechada	CARANDINI	STR-154	VSAP	100
100008	609	Comesaña	4980153	Ctra. Matamá Pazo, 110	37	1	Sanín, Cmño.	26	1	Poste	9	Formigón	Alargadeira	2 x 1,5 x 0,48	Aceiro galv.	1	1	9 (8)	Viaria pechada	CARANDINI	STR-154	VSAP	100
100008	609	Comesaña	4980153	Ctra. Matamá Pazo, 110	38	1	Sanín, Cmño.	38	1	Poste	9	Formigón	Alargadeira	2 x 1,5 x 0,48	Aceiro galv.	1	1	9 (8)	Viaria pechada	CARANDINI	STR-154	VSAP	100
100008	609	Comesaña	4980153	Ctra. Matamá Pazo, 110	39	1	Sanín, Cmño.	34	1	Poste	9	Formigón	Alargadeira	2 x 1,5 x 0,48	Aceiro galv.	1	1	9 (8)	Viaria pechada	CARANDINI	STR-154	VSAP	100
100008	609	Comesaña	4980153	Ctra. Matamá Pazo, 110	40	1	Sanín, Cmño.	32	1	Poste	9	Formigón	Alargadeira	2 x 1,5 x 0,48	Aceiro galv.	1	1	9 (7)	Viaria pechada	CARANDINI	STR-154	VSAP	100
100008	609	Comesaña	4980153	Ctra. Matamá Pazo, 110	41	1	Sanín, Cmño.	38	1	Poste	9	Formigón	Alargadeira	2 x 1,5 x 0,48	Aceiro galv.	1	1	9 (8)	Viaria pechada	CARANDINI	STR-154	VSAP	100
100008	609	Comesaña	4980153	Ctra. Matamá Pazo, 110	42	1	Sanín, Cmño.	40	1	Poste	8	Formigón	Alargadeira	3 x 1 x 0,48	Aceiro galv.	1	1	8 (7)	Viaria pechada	CARANDINI	STR-154	VSAP	100
100008	609	Comesaña	4980153	Ctra. Matamá Pazo, 110	43	1	Sanín, Cmño.	sn	1	Poste	9	Formigón	Alargadeira	2 x 1,5 x 0,48	Aceiro galv.	1	1	9 (8)	Viaria pechada	CARANDINI	STR-154	VSAP	100
100008	609	Comesaña	4980153	Ctra. Matamá Pazo, 110	44	1	Sanín, Cmño.	sn	1	Poste	9	Formigón	Alargadeira	2 x 1,5 x 0,48	Aceiro galv.	1	1	9 (8)	Viaria pechada	CARANDINI	STR-154	VSAP	100
100008	609	Comesaña	4980153	Ctra. Matamá Pazo, 110	45	1	Sanín, Cmño.	tural 54	1	Columna Villa	3,2	Chapa metálica				1	1	3,2	Ornamental	SEN IDENTIFICAR	FAROL VILLA	VM	80
100008	609	Comesaña	4980153	Ctra. Matamá Pazo, 110	46	1	Sanín, Cmño.	tural 54	1	Columna Villa	3,2	Chapa metálica				1	1	3,2	Ornamental	SEN IDENTIFICAR	FAROL VILLA	VM	80
100008	609	Comesaña	4980153	Ctra. Matamá Pazo, 110	47	1	Sanín, Cmño.	tural 54	1	Columna Villa	3,2	Chapa metálica				1	1	3,2	Ornamental	SEN IDENTIFICAR	FAROL VILLA	VM	80
100008	609	Comesaña	4980153	Ctra. Matamá Pazo, 110	48	1	Sanín, Cmño.	doiro sn	1	Columna Villa	3,2	Fundición				1	1	3,2	Ornamental	ATP	FAROL VILLA	VSAP	100
100008	609	Comesaña	4980153	Ctra. Matamá Pazo, 110	49	1	Sanín, Cmño.	doiro sn	1	Columna Villa	3,2	Fundición				1	1	3,2	Ornamental	ATP	FAROL VILLA	VSAP	100
100008	609	Comesaña	4980153	Ctra. Matamá Pazo, 110	50	1	Sanín, Cmño.	56	1	Columna Villa	3,2	Fundición				1	1	3,2	Ornamental	ATP	FAROL VILLA	VSAP	100
100008	609	Comesaña	4980153	Ctra. Matamá Pazo, 110	51	1	Sanín, Cmño.	56	1	Columna Villa	3,2	Fundición				1	1	3,2	Ornamental	ATP	FAROL VILLA	VSAP	100
100008	609	Comesaña	4980153	Ctra. Matamá Pazo, 110	52	1	Sanín, Cmño.	vadoiro	1	Teito	2					1	1	2	Viaria pechada	BJC	F-12000	VM	80
100008	609	Comesaña	4980153	Ctra. Matamá Pazo, 110	53A	1	Sanín, Cmño.	ente 29	1	Poste	10	Formigón	Brazo PAM	1	Aceiro galv.	1	1	10 (8)	Viaria pechada	MOON OFF	TESLA	LED	20
100008	609	Comesaña	4980153	Ctra. Matamá Pazo, 110	54A	1	Sanín, Cmño.	58	1	Poste	9	Formigón	Brazo PAM	1	Aceiro galv.	1	1	9 (7)	Viaria pechada	MOON OFF	TESLA	LED	20
100008	609	Comesaña	4980153	Ctra. Matamá Pazo, 110	55A	1																	



XERENCIA DE URBANISMO.

A/A CARLOS HERNANDEZ FIGUERUELO.

PRAZA DO REI S/N -VIGO

CONCELLO DE VIGO

Refª Nº 624/2021- GGH

Fecha: 23 de marzo de 2021

**ASUNTO: S/escrito de expediente nº 309/403 de fecha 04/03/2021 de R.E.
NOVO ACCESO CEIP PARROCO DON CAMILO - COMESAÑA**

En contestación al asunto citado, adjunto le enviamos, de acuerdo con los datos obrantes en estos servicios, los planos de las redes de abastecimiento y saneamiento correspondientes al ámbito señalado. Concretamente a las redes existentes en el contorno del CEIP Párroco Don Camilo son:

Abastecimiento: PE-50 mm.

Saneamiento: PVC- 315 mm.

En relación con la información que les aportamos, a continuación ponemos en su conocimiento los siguientes condicionantes:

- Deberán mantener absoluta confidencialidad sobre la información, facilitada por **aqualia**, que no podrá ser objeto de difusión o utilización para fines diferentes a los solicitados. Es responsabilidad del solicitante el uso indebido de la información aportada.
- Se hace la salvedad de que la situación de las conducciones es meramente informativa y orientativa y puede diferir en algún punto de la traza indicada en los planos.
- Los datos reflejados en los planos reflejan la situación de las redes en el momento de su instalación. Esta información puede haber sufrido variaciones por actuaciones de terceros, que no aparecen reflejados en los planos.
- La información muestra lo registrado en nuestros archivos con la documentación recibida hasta el día de la fecha. Pueden existir redes de nueva instalación, que no han sido comunicadas todavía a **aqualia** ni entregados los correspondientes planos de liquidación, y por lo tanto, no aparecen reflejadas en nuestra cartografía.
- Las acometidas no se indican en los planos. En consecuencia, reiteramos el carácter no exhaustivo de la información suministrada.

- La ejecución de las acometidas es competencia exclusiva de la empresa Concesionaria y la máxima profundidad admitida de la acometida de Saneamiento es de 1,5 m. en el punto de entronque. La salida de la acometida debe adaptarse a esta medida.

En el caso de que esta información se utilice para la ejecución de obras, deberá tener también en consideración:

- Esta información no supone la autorización ni conformidad por parte de **aqualia** al proyecto de obra en curso.
- Si consideran necesario una mayor aclaración antes del inicio de las obras, deben ponerse en contacto con un mínimo de tres (3) días hábiles de antelación con los responsables de redes de **aqualia**, para identificar la ubicación de las conducciones "in situ".
- Cuando las obras a realizar consistan en instalar canalizaciones, se tendrá en cuenta la exigencia de distancias mínimas de separación en paralelismos y cruzamientos entre servicios de acuerdo a la reglamentación vigente.
- Ponemos a su disposición nuestros Servicios Técnicos para cualquier otra información o consulta que sea preciso, con el objeto de garantizar la ejecución de sus trabajos, sin que supongan daños y perjuicios en nuestras instalaciones.
- Deben tomar las debidas precauciones, sin que ello exonere al ejecutor de las obras de las responsabilidades en el supuesto de provocar daños, en cuyo caso **aqualia** se reserva el derecho a emprender las acciones legales oportunas y reclamar las indemnizaciones a que haya lugar.
- El plazo de validez del presente escrito y sus condicionantes es de un año.

Atentamente,

EL DIRECTOR DEL SERVICIO



Fdo. José Maria Ardoy Carrillo

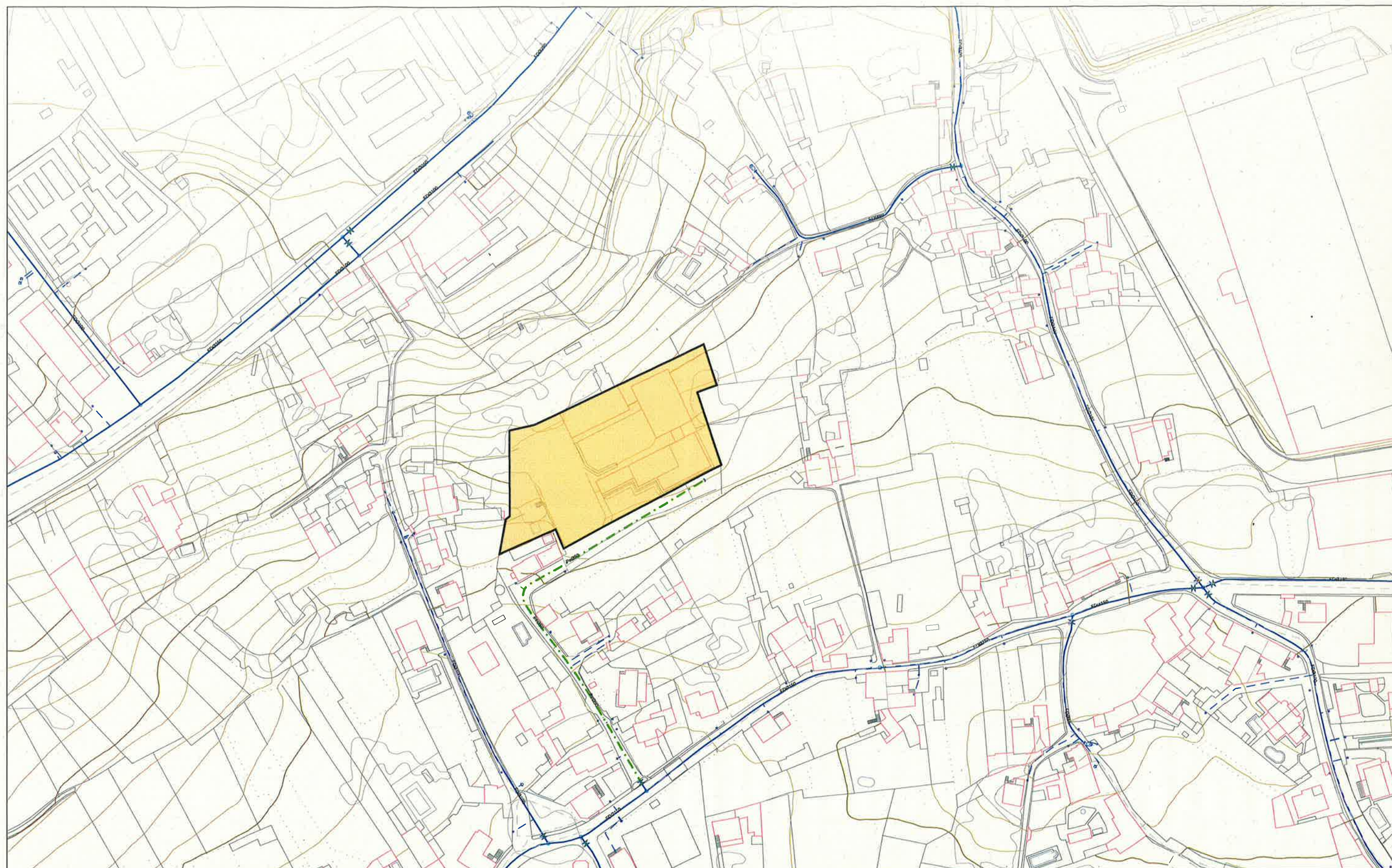

RED DE ABASTECIMIENTO

	Valv. de Corte		Valv. de Protección		Desague		Reductora de Presión		Fuente		Tub. Fundición
	Valv. de Retención		Hidrante		Filtro		Conex. Contralincidos		Vaso		Tub. Fibrocemento
	Valv. de Control		Ventosa		Caudalímetro		Tapón		Boca de Riego		Acometida

SIGNOS CONVENCIONALES

SE HACE LA SALVEDAD, DE QUE LA SITUACION DE LAS CONDUCCIONES ES INFORMATIVA Y ORIENTATIVA

HOJAS COLINDANTES			ABASTECIMIENTO	
			HOJA:	
			ESCALA:	1:1000
			FECHA:	23/03/2021
PLANO DE SITUACION				
ACCESO CEIP PARROCO DON CAMILO - COMESAÑA				



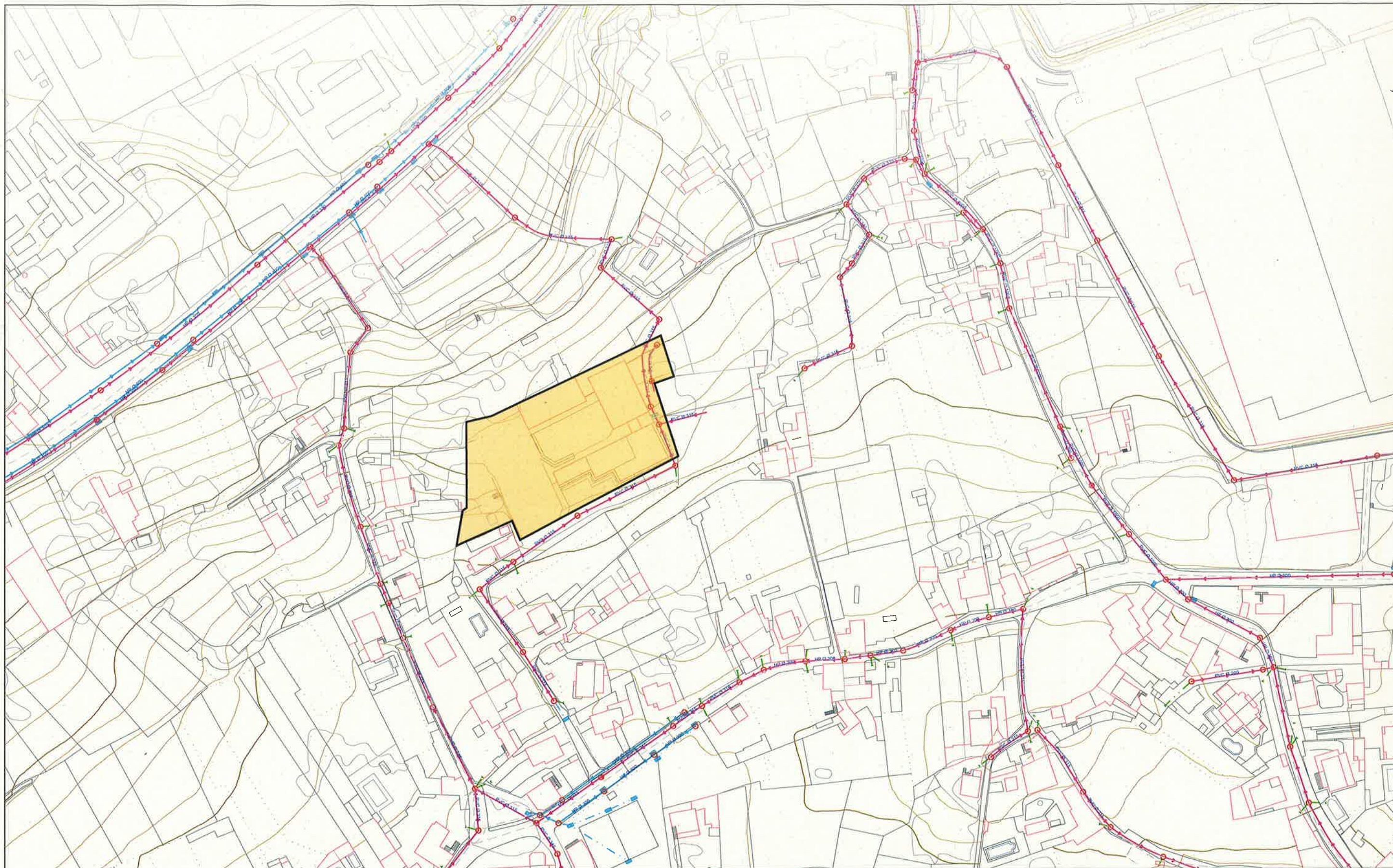

RED DE SANEAMIENTO

- Colector Fecales
- Colector Pluviales
- Acometida
- ~ Sifón
- Registro
- ⊙ Est. Bombeo

SIGNOS CONVENCIONALES

- Arqueta
- Reja
- | Aliviadero
- ⊙ EDAR
- Imbomal
- Tanque Tormenta

**SE HACE LA SALVEDAD, DE QUE
LA SITUACIÓN DE LAS
CONDUCCIONES ES
INFORMATIVA Y ORIENTATIVA**

HOJAS COLINDANTES

SANEAMIENTO

HOJA:	
ESCALA:	1/2000
FECHA:	23/03/2021

PLANO DE SITUACION

ACCESO CEIP PARROCO DON CAMILO - COMESAÑA



CONCELLO DE VIGO

Xerencia Municipal de Urbanismo: Urbanización e Infraestructuras

Praza do Rei, 1

36202.-Vigo (Pontevedra)

Expte.: 309/403

Asunto: ESTUDO NOVO ACCESO AO COLEXIO PÚBLICO DE EDUCACIÓN INFANTIL PÁRROCO DON CAMILO

UFD Distribución Electricidad, S.A., con identificación fiscal núm. A-63.222.533, e domicilio na rúa Travesía de Vigo, núm. 204 (C.P. 36.207), Vigo, e no seu nome e representación **Don Francisco Javier Ramos Díaz**; perante este Concello comparezo e, na forma que mellor proceda, **DIGO**:

Que nos foi notificado por este Concello no ámbito do **expediente 309/403**, e evacuando o trámite deferido e polo que realizamos, en tempo e forma, as seguintes:

MANIFESTACIÓNS

ÚNICA.- Que esta Sociedade informa, pode realizar a descarga das redes existentes dende a plataforma Inkolan: www.inkolan.com. Se o que desexa é a modificación das instalacións existentes, ou unha nova necesidade, debe realizar a apertura dun novo expediente dende as seguintes canles: <https://www.ufd.es/gestiones-en-linea/atencion-al-cliente/> ou 900 111 999.

Polo exposto,

SOLICITO deste Concello que, tendo por presentado este escrito, en tempo e forma, dígñese admitilo, tendo por realizadas as manifestacións que no mesmo se conteñen aos oportunos efectos.

É Graza.

Vigo, a 12 de marzo do 2021.