

**ANEXO III. CATÁLOGO DE ELEMENTOS  
\_FICHAS DE LOS BIENES  
PATRIMONIALES EXISTENTES**

**VERSIÓN PARA APROBACIÓN DEFINITIVA**

|                         |  |
|-------------------------|--|
| ELEMENTO:               | 01-1581  |
| LOCALIZACIÓN:           | Camino da Serra, 10 – Alcabre  |
| CLASE:                  | Hórreo   |
| ANTIGÜEDAD:             | Presumiblemente más de 100 años.   |
| DESCRIPCIÓN:            | Hórreo de piedra de 8 pies de granito.   |
| ESTADO DE CONSERVACIÓN: | Bueno  |
| GRADO DE CATALOGACIÓN:  | Protección Integral  |
| LEGISLACIÓN APLICABLE:  | Decreto 449/1973   |
| OBRAS PERMITIDAS:       | Mantenimiento, consolidación y recuperación.   |
| OBSERVACIONES:          | El PXOM autoriza el traslado de todos y cada uno de los bienes que forman parte del Catálogo Etnográfico.<br>Se permite el traslado previa autorización de la Dirección Xeral de Patrimonio da Xunta de Galicia. |
| PROPUESTA DE ACTUACIÓN: | Integración en la zona verde ZV-V-2.   |



CLASE DE ELEMENTO  
**ETNOGRÁFICO**

ADSCRICIÓN TIPOLOGICA  
**HORREO**

CLAVE DE IDENTIFICACIÓN  
**AE27**



|                         |                   |                        |                 |
|-------------------------|-------------------|------------------------|-----------------|
| DENOMINACIÓN:           | AYUNTAMIENTO:     | PARROQUIA:             | LUGAR:          |
| <b>HORREO</b>           | <b>VIGO</b>       | <b>NAVIA, SAN PAIO</b> | <b>BARREIRO</b> |
| COORDENADAS GEOGRÁFICAS | COORDENADAS UTM   | CÓDIGO PXOM 2008:      |                 |
|                         | X: <b>520.153</b> | Y: <b>4.673.919</b>    | <b>01 -1581</b> |

**CARACTERÍSTICAS**

|                       |                      |             |
|-----------------------|----------------------|-------------|
| ADSCRICIÓN TIPOLOGICA | ADSCRICIÓN CULTURAL  | DIMENSIONES |
| <b>HORREO</b>         | <b>INDETERMINADO</b> |             |

DESCRIPCIÓN

Hórreo originalmente mixto de características tradicionales de la comarca con estructura de cantería. Presenta un tejado a dos aguas de teja plana sobre guardavientos de cantería coronado por un pináculo (el otro extremo no pudimos verlo, pero posiblemente presente una cruz). Se asienta sobre varios pies de apoyo (no podemos concretar más debido a que solo tenemos una visión del elemento desde el exterior ya que este se encuentra en una propiedad privada) con tomarratos circulares. La cámara posiblemente fuera originalmente de dovelas de madera que han sido sustituidas por dovelas de cemento. No podemos precisar el año de su construcción, pero por su tipología y características posiblemente anterior a 1901.

ESTADO DE CONSERVACIÓN

**Regular**

ALTERACIONES

**Materiales no originales. Dovelas de cemento**

GRADO DE PROTECCIÓN

PROTECCIÓN ELEMENTO Y CATEGORÍA:

**B.I.C. DECRETO 449/1973. LPCG 5/2016 DE 4 DE MAYO**

|                         |  |
|-------------------------|--|
| ELEMENTO:               | 01-1584  |
| LOCALIZACIÓN:           | c/ San Paio, 54  |
| CLASE:                  | Hórreo   |
| ANTIGÜEDAD:             | Presumiblemente más de 100 años.   |
| DESCRIPCIÓN:            | -  |
| ESTADO DE CONSERVACIÓN: | -  |
| GRADO DE CATALOGACIÓN:  | Protección Integral  |
| LEGISLACIÓN APLICABLE:  | Decreto 449/1973   |
| OBRAS PERMITIDAS:       | Mantenimiento, consolidación y recuperación.   |
| OBSERVACIONES:          | El PXOM autoriza el traslado de todos y cada uno de los bienes que forman parte del Catálogo Etnográfico.<br>Se permite el traslado previa autorización de la Dirección Xeral de Patrimonio da Xunta de Galicia. |
| PROPUESTA DE ACTUACIÓN: | Trasladar.   |

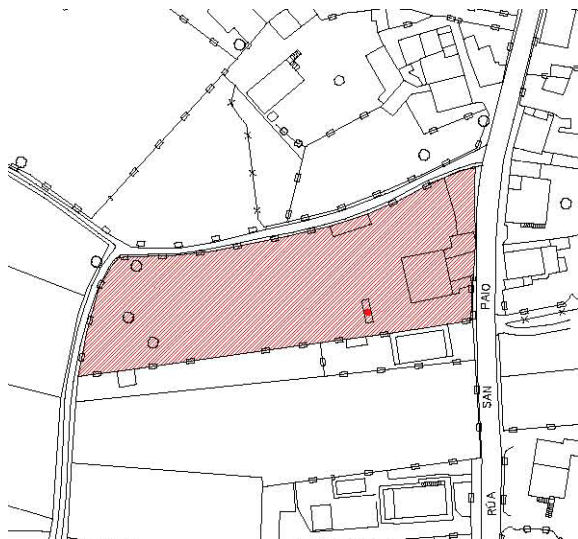

CLASE DE ELEMENTO  
**ETNOGRÁFICO**

ADSCRICIÓN TIPOLÓGICA  
**HORREO**

CLAVE DE IDENTIFICACIÓN  
**AE30**



|  |                                      |                                      |                                      |
|--|--------------------------------------|--------------------------------------|--------------------------------------|
| DENOMINACIÓN:<br><b>HORREO RUA SAN PAIO 54</b> | AYUNTAMIENTO:<br><b>VIGO</b>         | PARROQUIA:<br><b>NAVIA, SAN PAIO</b> | LUGAR:<br><b>BARREIRO</b>            |
| COORDENADAS GEOGRÁFICAS                        | COORDENADAS UTM<br>X: <b>519.846</b> | Y: <b>4.673.775</b>                  | CÓDIGO FXQM 2008:<br><b>01 -1584</b> |

**CARACTERÍSTICAS**

| ADSCRICIÓN TIPOLÓGICA   | ADSCRICIÓN CULTURAL | DIMENSIONES |
|---|---------------------|-------------|
| <b>HORREO</b>   |                     |             |
| DESCRIPCIÓN   |                     |             |
| El hórreo se encontraba dentro de una propiedad privada, sin visibilidad desde el exterior por lo que no pudo ser visitado. Según el catálogo de 2008 se trata de un BIC. |                     |             |
| ESTADO DE CONSERVACIÓN  |                     |             |
|   |                     |             |
| ALTERACIONES  |                     |             |
|   |                     |             |
| GRADO DE PROTECCIÓN   |                     |             |
| PROTECCIÓN ELEMENTO Y CATEGORÍA:  |                     |             |
| <b>B.I.C. DECRETO 449/1973. LPCG 5/2016 DE 4 DE MAYO</b>  |                     |             |

|                         |  |
|-------------------------|--|
| ELEMENTO:               | 32-0001  |
| LOCALIZACIÓN:           | c/ san Paio, 62  |
| CLASE:                  | Eira   |
| ANTIGÜEDAD:             | Sin datos  |
| DESCRIPCIÓN:            | Sin datos  |
| ESTADO DE CONSERVACIÓN: | Deficiente   |
| GRADO DE CATALOGACIÓN:  | Protección Ambiental 1   |
| LEGISLACIÓN APLICABLE:  | Decreto 449/1973   |
| OBRAS PERMITIDAS:       | Mantenimiento, consolidación, recuperación, acondicionamiento, reestructuración.   |
| OBSERVACIONES:          | El PXOM autoriza el traslado de todos y cada uno de los bienes que forman parte del Catálogo Etnográfico.<br>Se permite el traslado previa autorización de la Dirección Xeral de Patrimonio da Xunta de Galicia. |
| PROPUESTA DE ACTUACIÓN: | Trasladar.   |

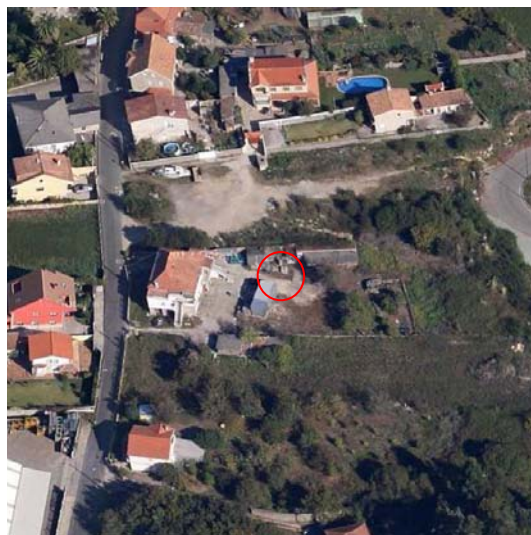
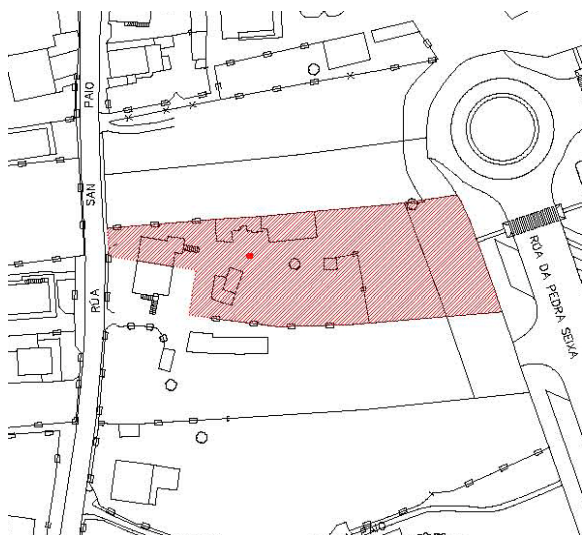

CLASE DE ELEMENTO  
**ETNOGRÁFICO**

ADSCRICIÓN TIPOLÓGICA  
**EIRA**

CLAVE DE IDENTIFICACIÓN  
**AE43**



|                             |                   |                        |                 |
|-----------------------------|-------------------|------------------------|-----------------|
| DENOMINACIÓN:               | AYUNTAMIENTO:     | PARROQUIA:             | LUGAR:          |
| <b>EIRA RUA SAN PAIO 61</b> | <b>VIGO</b>       | <b>NAVIA, SAN PAIO</b> | <b>BARREIRO</b> |
| COORDENADAS GEOGRÁFICAS     | COORDENADAS UTM   | CÓDIGO PXOM 2008:      |                 |
|                             | X: <b>519.913</b> | Y: <b>4.673.737</b>    | <b>32 -0001</b> |

|  |                      |             |
|--|----------------------|-------------|
| <b>CARACTERÍSTICAS</b>   |                      |             |
| ADSCRICIÓN TIPOLÓGICA  | ADSCRICIÓN CULTURAL  | DIMENSIONES |
| <b>EIRA</b>  | <b>INDETERMINADO</b> |             |
| DESCRIPCIÓN  |                      |             |
| Eira catalogada en el PXOM 2008 con protección ambiental. El acceso a la vivienda contigua cuenta con un muro tradicional de mampostería. Debido a que es una propiedad privada se encuentra vallada y no pudo ser visitada. |                      |             |
| ESTADO DE CONSERVACIÓN   |                      |             |
| <b>REGULAR</b>   |                      |             |
| ALTERACIONES   |                      |             |
| Elementos no tradicionales de chapa y uralita  |                      |             |
| <b>GRADO DE PROTECCIÓN</b>   |                      |             |
| PROTECCIÓN ELEMENTO Y CATEGORÍA:   |                      |             |
| <b>CATALOGADO. LPCG 5/2016 DE 4 DE MAYO</b>  |                      |             |