

PLANTAS PARA REFERENCIA DE HUECOS EN ALZADO LATERAL

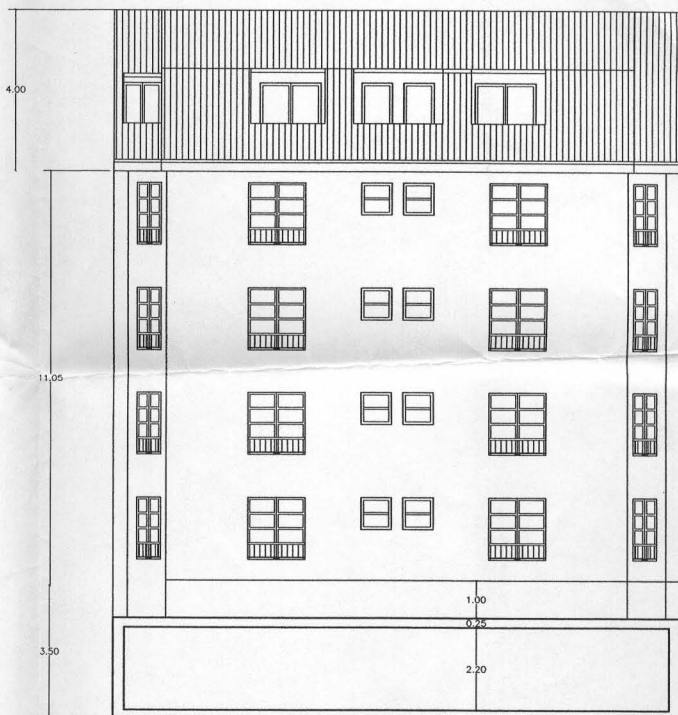

ALZADO POSTERIOR

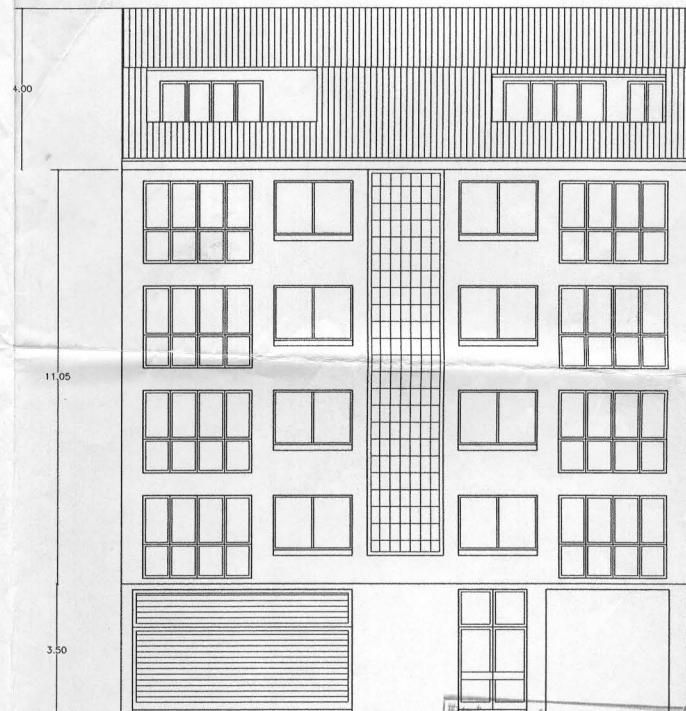

ALZADO PRINCIPAL

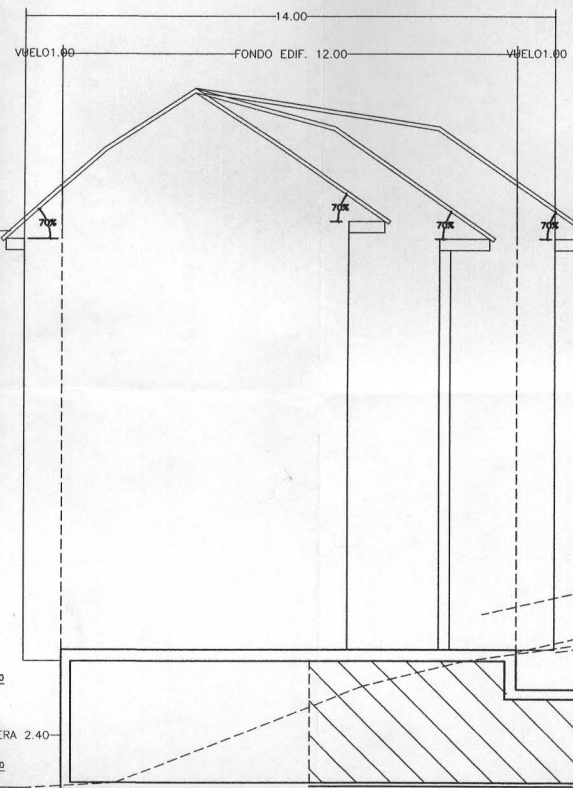

ALZADO LATERAL DERECHO

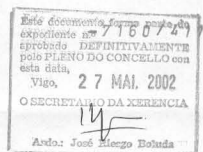
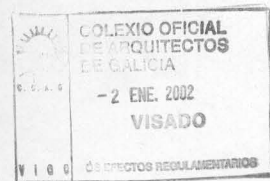

PROYECTO : ESTUDIO DE DETALLE		PLANO Nº 05
PROPIEDAD: AVENIDA DE VIGO, S.L.		ESCALA 1/100
SITUACION: C/ RAMON NIETO 177-VIGO.		FECHA MAY-2001
LOS ARQUITECTOS JOSE LUIS PERDERO ALONSO - (LUAR DO SARELA S.L.) BORJA RAMILO MENDEZ		978