

----- CARA SUPERIOR DE FORJADO  
 - - - - - COTA DE REFERENCIA 72.00 m.

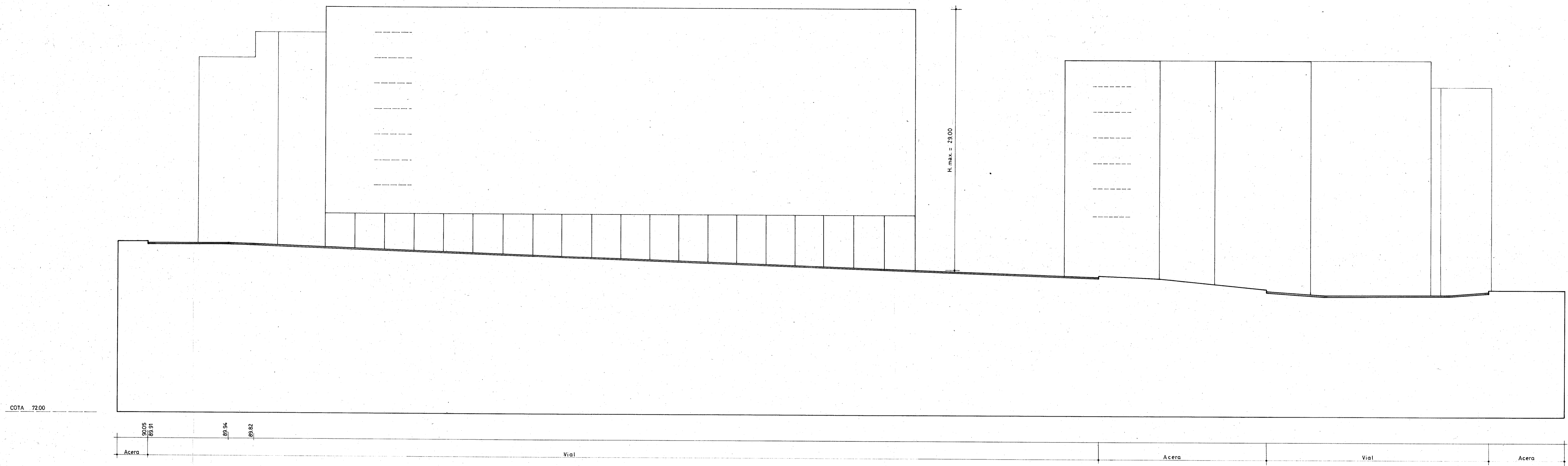

ALZADO EXTERIOR OESTE  
E 1/200

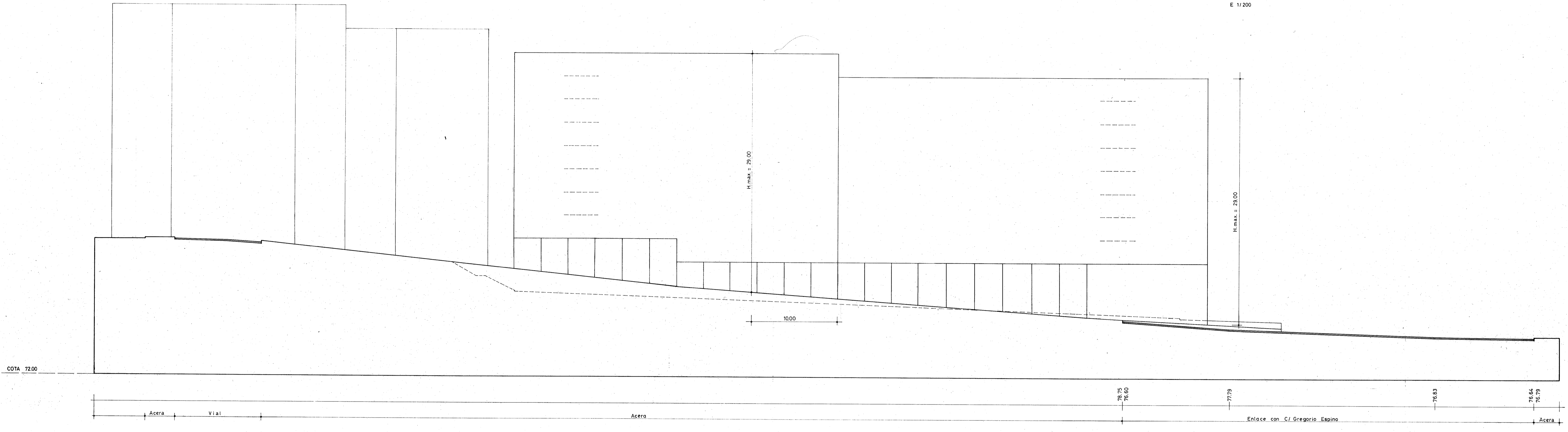

ALZADO EXTERIOR SUR  
E 1/200

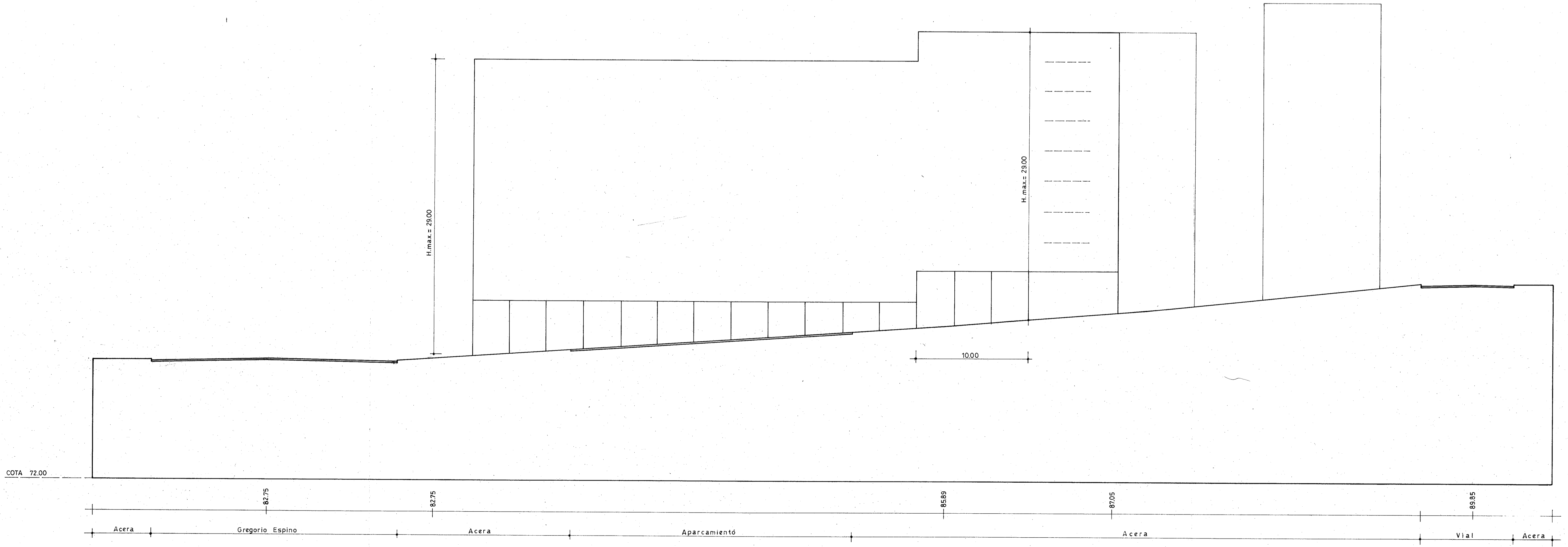

ALZADO EXTERIOR NORTE  
E 1/200

COLEGIO OFICIAL DE  
 ARQUITECTOS DE GALICIA  
 VISADO  
 A LOS EFECTOS RECOMENDADOS

PLANO DE ALZADOS EXTERIORES			
ESCALA 1 : 200	FECHA MARZO 1989	NUMERO 5	
PROYECTO ESTUDIO DE DETALLE DEL POLIGONO 34 DEL PERI DEL CALVARIO			
SITUACION AVENIDA DE GREGORIO ESPINO POLIGONO DEL CALVARIO - VIGO			
PROPIEDAD DOBLADA S.A.			
ARQUITECTOS SALVADOR FRAGA RIVAS DESIDERIO BERNAS MARTINEZ			