

SECCION 1-1

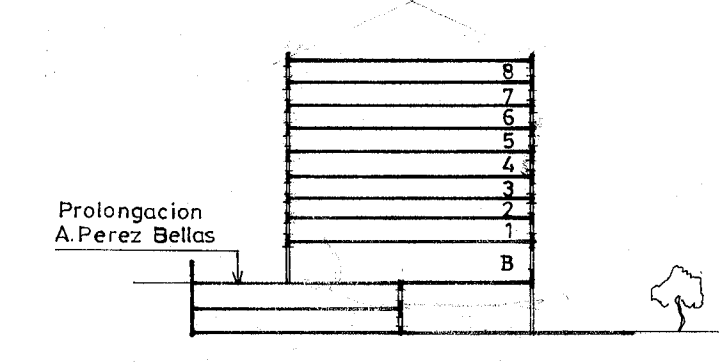

SECCION 2-2

ESTUDIO DE DETALLE "SEARA-LOPEZ MORA"

ARQUITECTO ALBERTO BALTAR TOJO

CONJUNTO RESULTANTE DE LA ACTUACION COMPLETA

VIGO-NOV-1987  
EL ARQUITECTO  
*Alberto Baltar Tojo*

ESTUDIO RUA REQUEIRO 15-1º-VIGO Tf-411477

ESCALA 1:1000