

SECCION 1-1 c/ Miragalla

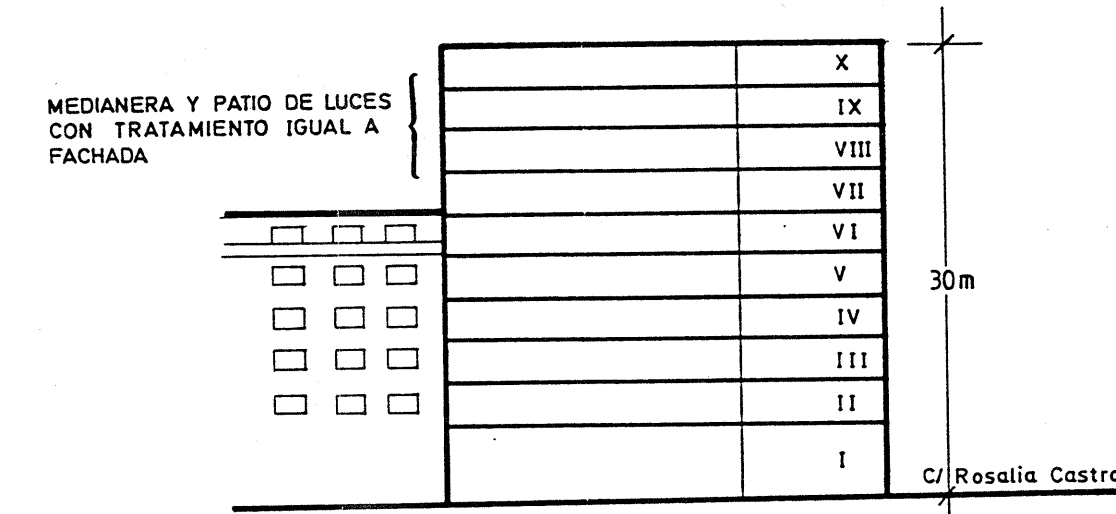

SECCION 7-7 C/ SERAFIN AVENDAÑO

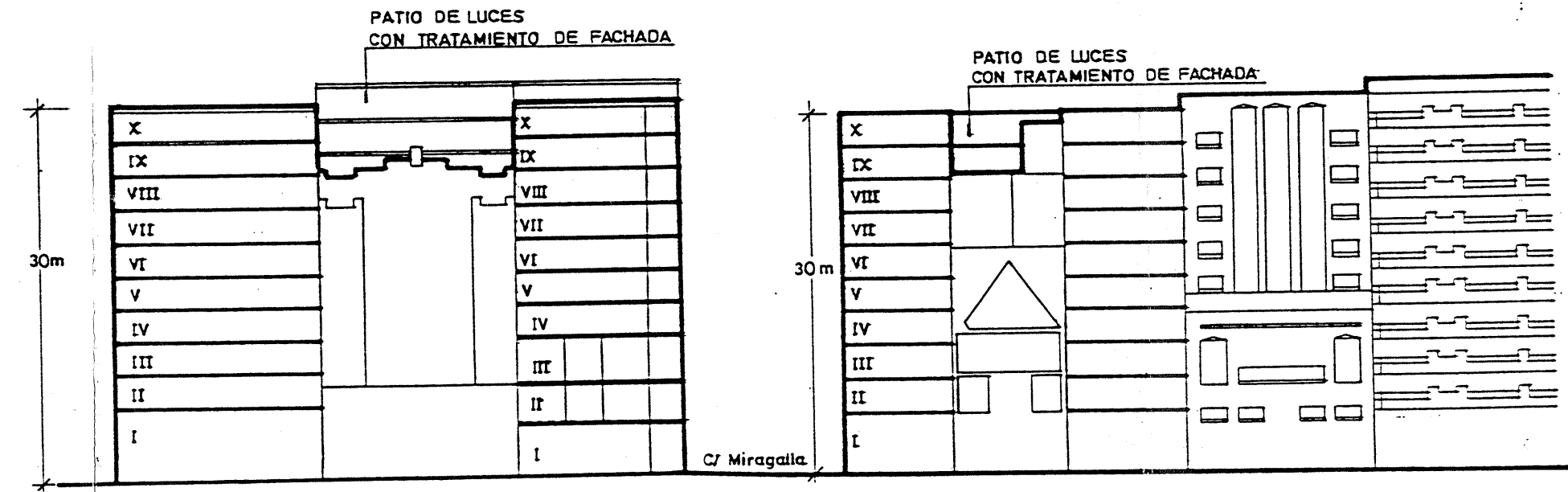

SECCION 3-3 Avda. do Areal

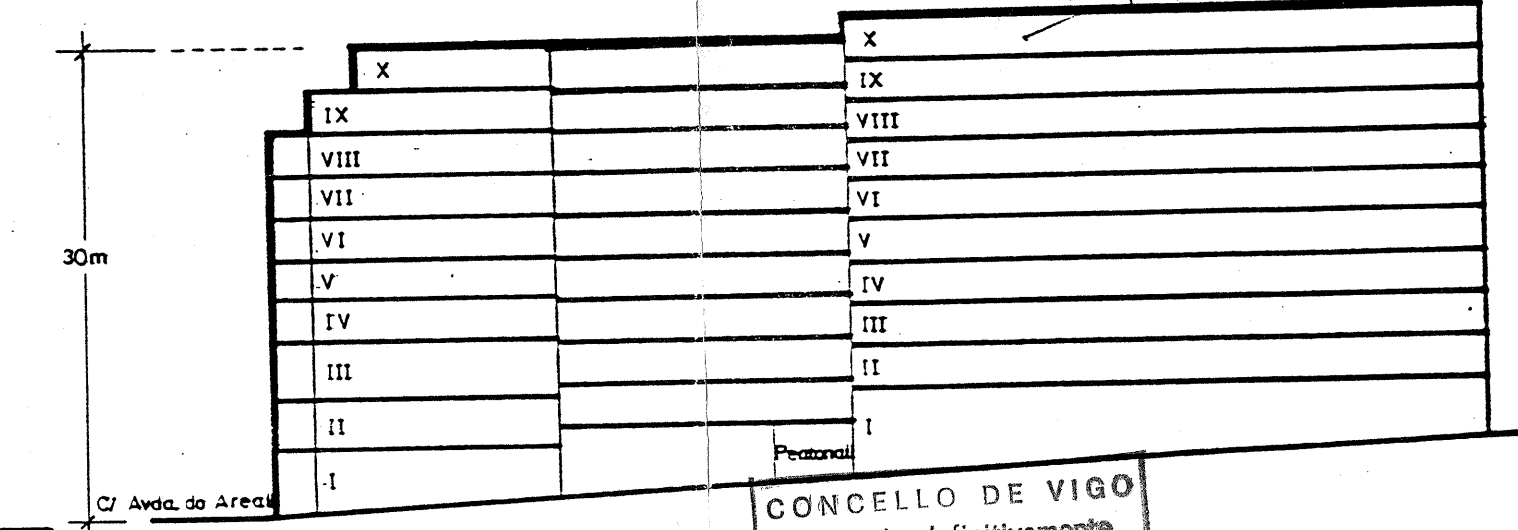

SECCION 2-2 c/ Miragalla

CONCELLO DE VIGO
Aprobado inicialmente
Pleno 30 ENE. 1935

CONCELLO DE VIGO
Aprobado definitivamente
Pleno - 3 MAYO 1935

COLEGIO OFICIAL DE
ARQUITECTOS DE GALICIA
CIRCUITO REGIONAL DE VIGO
20 ENE. 1995
V I S A D O
A LOS EFECTOS REGLAMENTAR

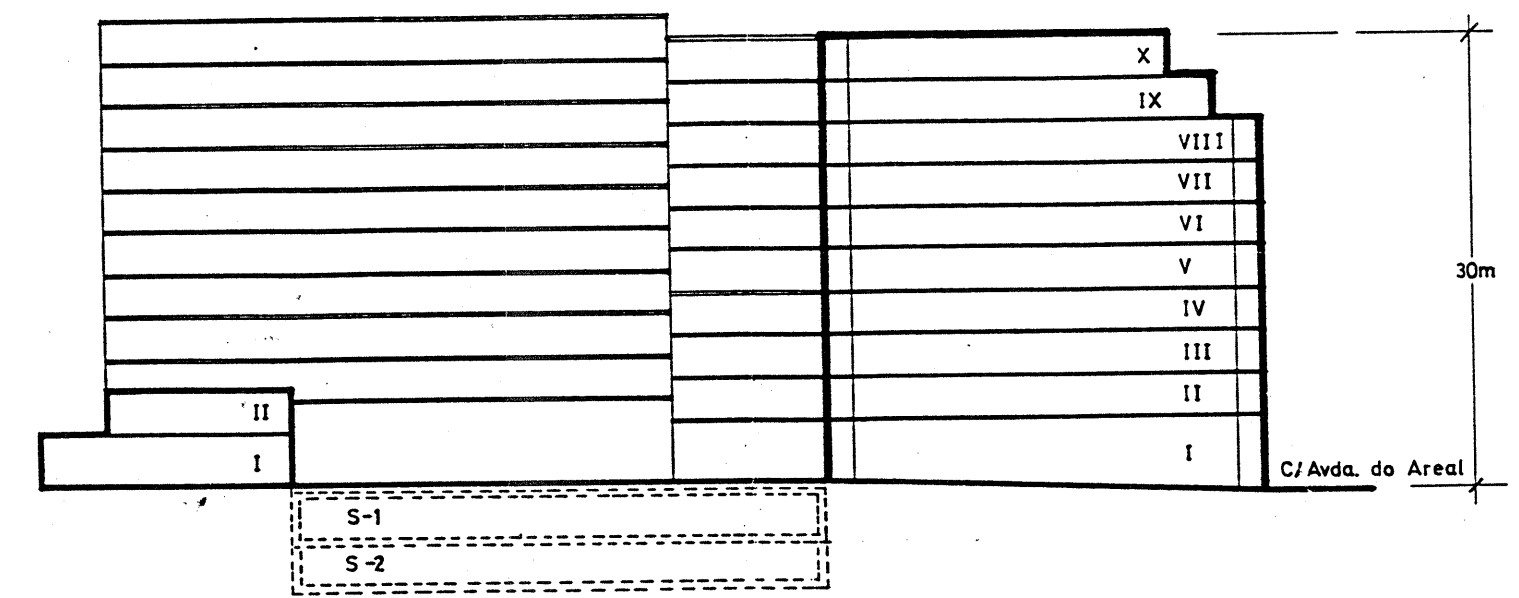

SECCION 6-6

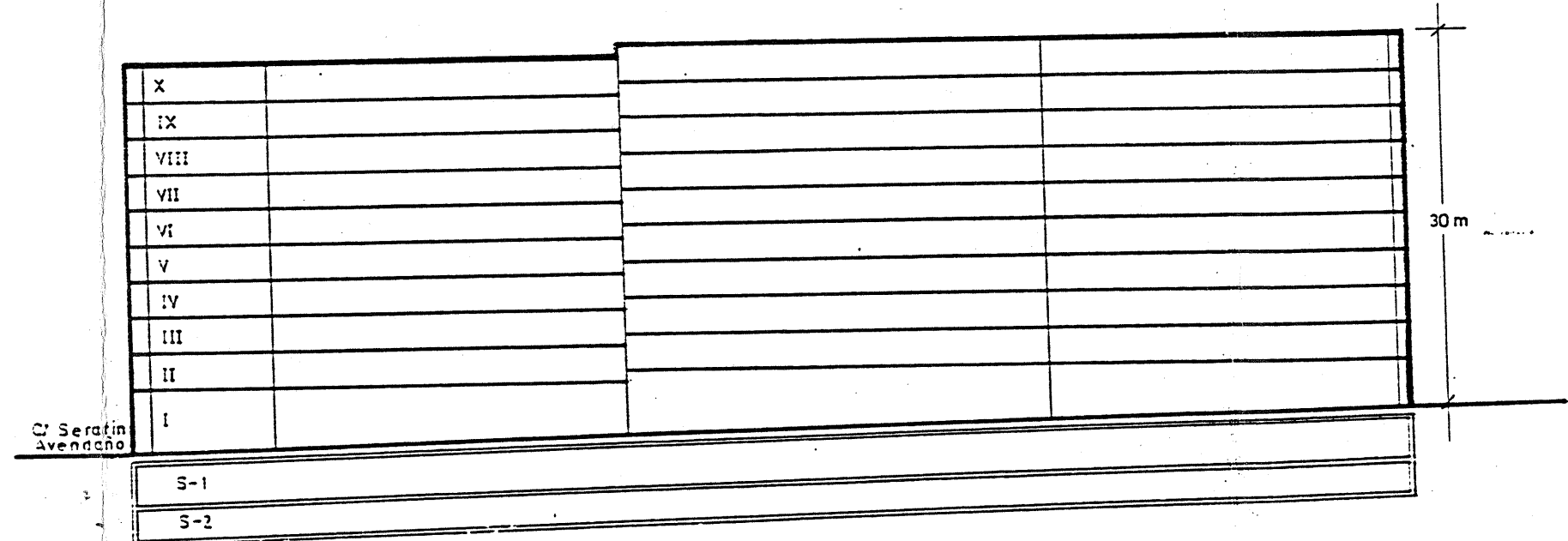

SECCION 4-4 C/ ROSALIA CASTRO

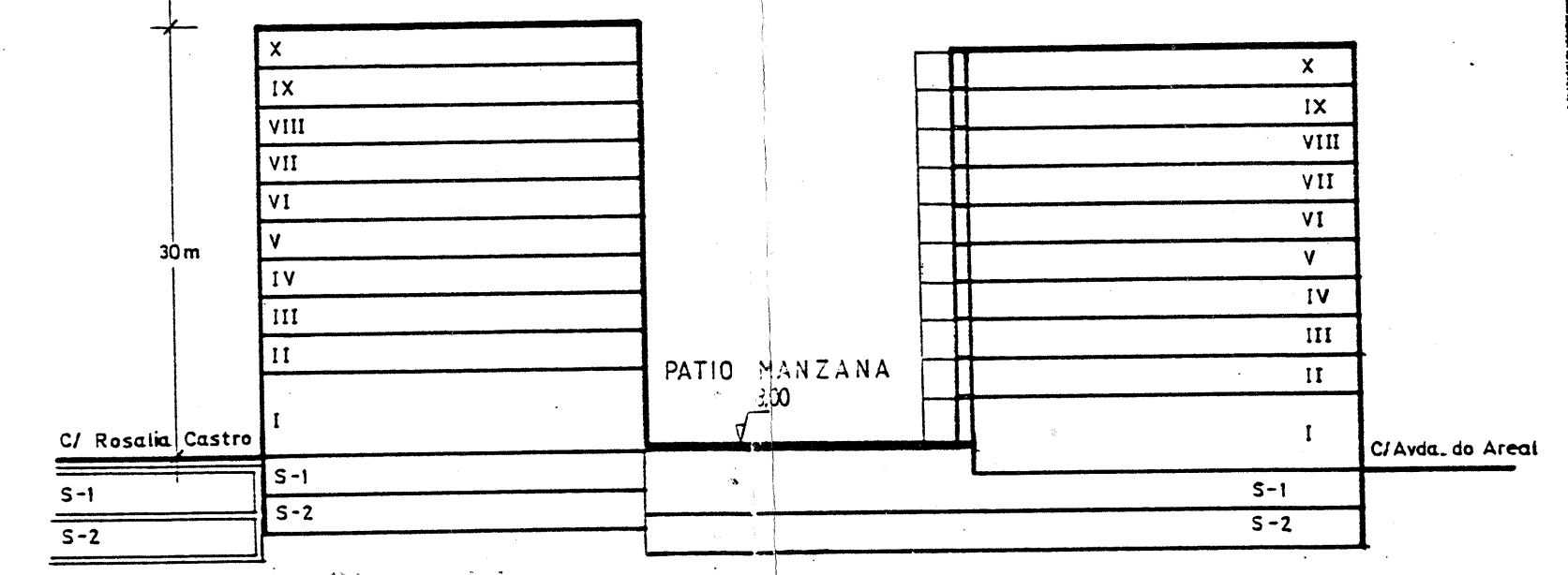

SECCION 5-5

JOSE M. CATALAN PEREZ DE LIS
ARQUITECTO
PLAZA DE PORTUGAL, 2 - VIGO
TELF. 430344

DESARROLLADO POR	DIBUJADO POR	REVISADO POR	EL ABITADO
PROYECTO	ESTUDIO DE DETALLE	SECCIONES	JUNTA DE COMPENSACION
EMPATRIAMIENTO DE ROSALIA CASTRO II			GOBIERNO

FECHA	25-10-94
ESCALAS	1:500
PROYECTO	792ED011094
PLANO N°	U
	7