

DETALLE PORTICOS
PLAZA PUBLICA
ESCALA 1:30

PLAZA PUBLICA

E 1:200

SUPERFICIES

Porticado	812,00 m ² .
Libre	4.185,25 m ² .
Parcelas con infracción	423,00 m ² .
TOTAL GENERAL	5.420,25 m².

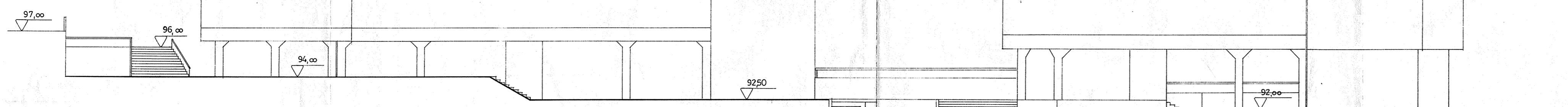
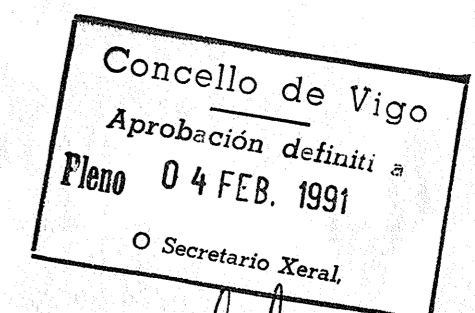
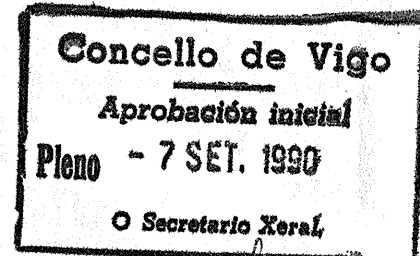
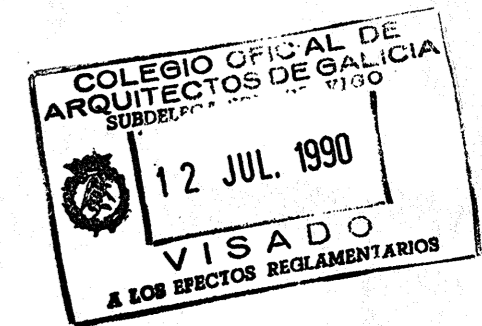

alzado lateral

HOJA Nº 17	PROYECTO: ESTUDIO DE DETALLE DE REMODELACION DE VOLUMENES DEL "POLIGONO DE ACTUACION DE JENARO DE LA FUENTE"
ESCALA 1:200	SITUACION: ENTRE GREGORIO ESPINO Y C/ ARAGON, EL CALVARIO, VIGO. PROPIEDAD: JUNTA DE COMPENSACION URBANIZADORA DEL POLIGONO DE ACTUACION DE JENARO DE LA FUENTE. ARQUITECTO: JOSE A. MARTIN CURTY
Vº Bº LA PROPIEDAD	PLAZA PUBLICA EL ARQUITECTO
	N. VISO JULIO 1990