

S1-VA (SECCION 1 VIAL A)

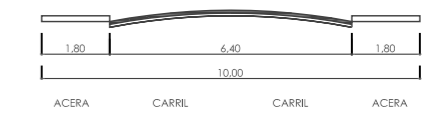

S4-VA (SECCION 4 VIAL A)

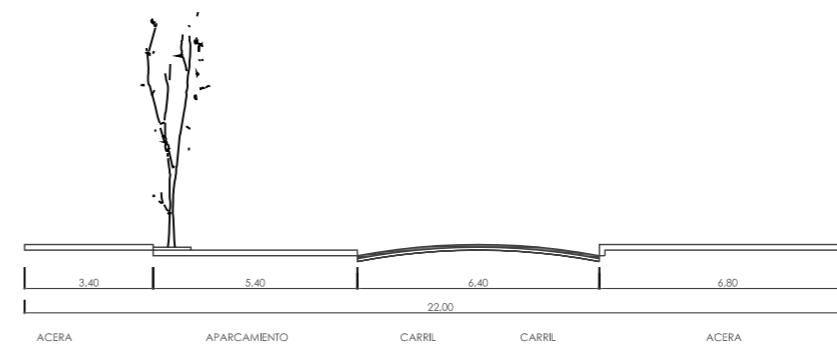

S2-VA

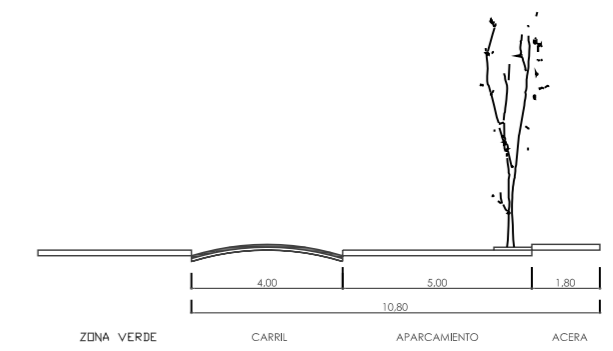

S1-VB (SECCION 1 VIAL B)

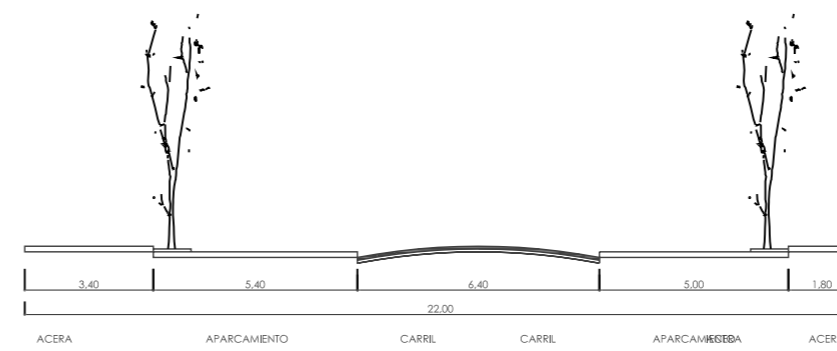

S3-VA (SECCION 3 VIAL A)

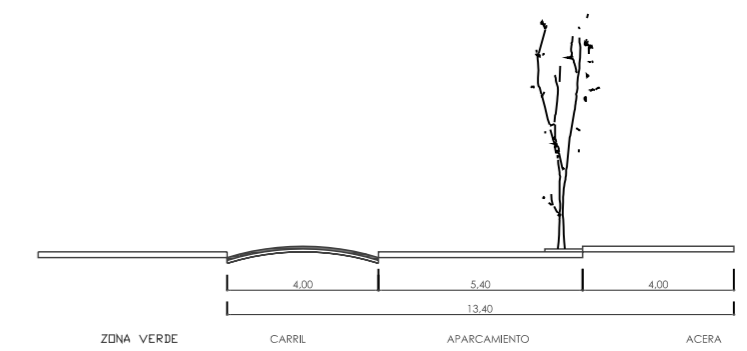

S2-VB (SECCION 2 VIAL B)

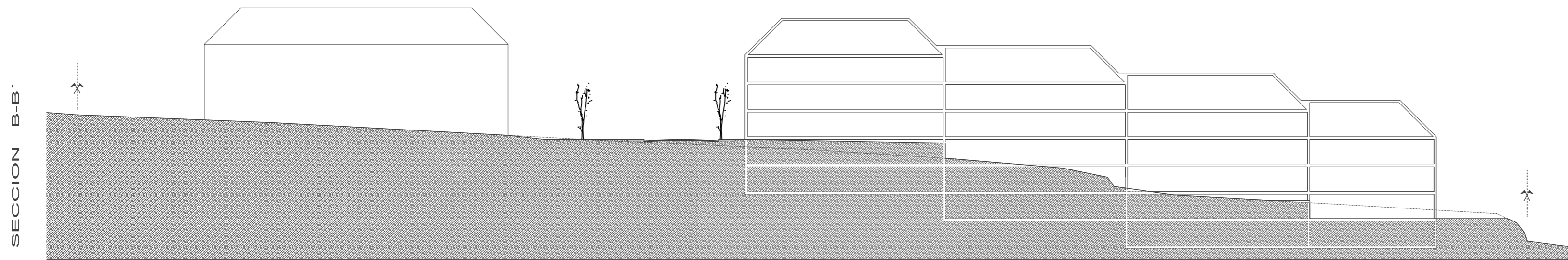
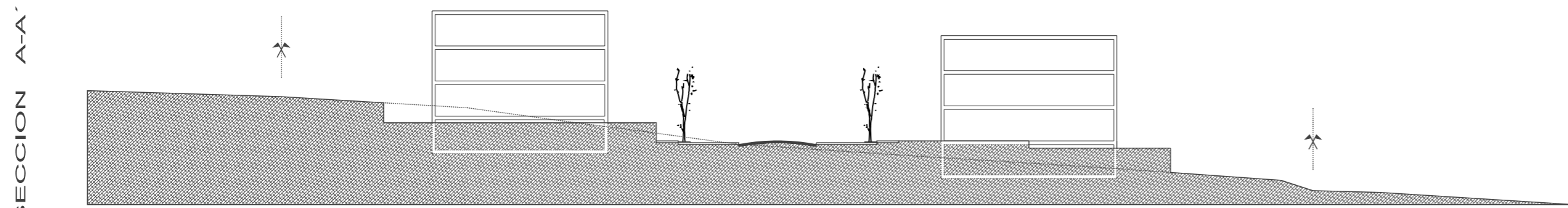

NOTA: LA SITUACION DE LOS BLOQUES ASI COMO EL NUMERO DE PLANTAS BAJO RASANTE NO ES VINCULANTE
EL VOLUMEN GRAFIADO SOBRE RASANTE CONSTITUYE EL LIMITE DEL VOLUMEN CAPAZ, EN NIGUN CASO ESTE PODRA SUPERAR LA EDIFICABILIDAD ASIGNADA A CADA PARCELA.

- + - + - LIMITE DO TERMO MUNICIPAL
- DELIMITACION PARROQUIAL
- LIÑA DA RIBERA DO MAR
- LIÑA DO DOMINIO PUBLICO MARITIMO-TERRESTRE
- LIÑA DA SERVIZO DE PROTECCION
- LIÑA DO SERVIZO PORTUARIO
- LIÑA DA SERVIZO AERONAUTICA

CLAVES DAS ÁREAS DE PLANEAMENTO DE DESENVOLVEMENTO	
ÁREA DE PLANEAMENTO INCORPORADO	[SPT/APLX] NÚMERO DE IDENTIFICACIÓN
ÁREAS DE ORDENACIÓN PORMENORIZADA	[ADP/OP] NÚMERO DE IDENTIFICACIÓN
ÁMBITO DE SOLOUBRANCO NON CONSOLIDADO	[C/OP] NÚMERO DE IDENTIFICACIÓN
ÁMBITO DE ORDENACIÓN DETALLADA	[ODD/OP] NÚMERO DE IDENTIFICACIÓN
SECTOR DE ORDENACIÓN DETALLADA	[SOD/OP] NÚMERO DE IDENTIFICACIÓN
CLAVE DO MODELO RURAL	[RUC/OP] NÚMERO DE IDENTIFICACIÓN

consultora galega s.l.
RUA SAN MARTIN 346 - PORTO VIGO

CLAVE E NOME:	A-1-07 (IGREXA-OIA)
FOLLAS DE REF. NA SERIE 1:	14
FOLLAS DE REF. NA SERIE 2:	19-C
ESCALA:	1/1000
REFORMADO EN DATA:	NOVEMBRO 2007

PLAN XERAL DE ORDENACIÓN MUNICIPAL	
XERENCIA MUNICIPAL DE URBANISMO	
CONCELLO DE VIGO	
TÍTULO DE PLANO:	Nº DE PLANO:
SECCIONS XERAIS DA ORDENACION	3.4
V.3	DOCUMENTO PARA APROBACIÓN DEFINITIVA

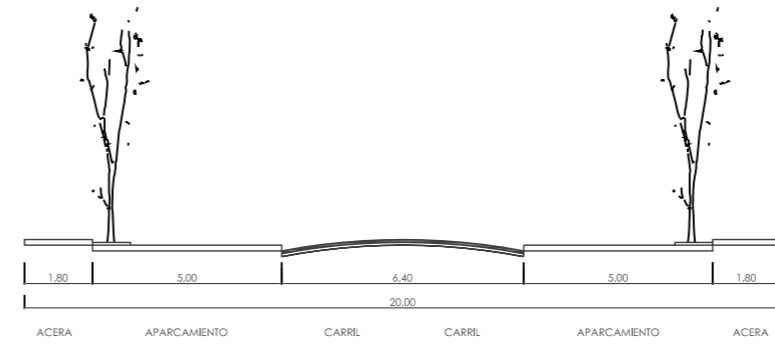
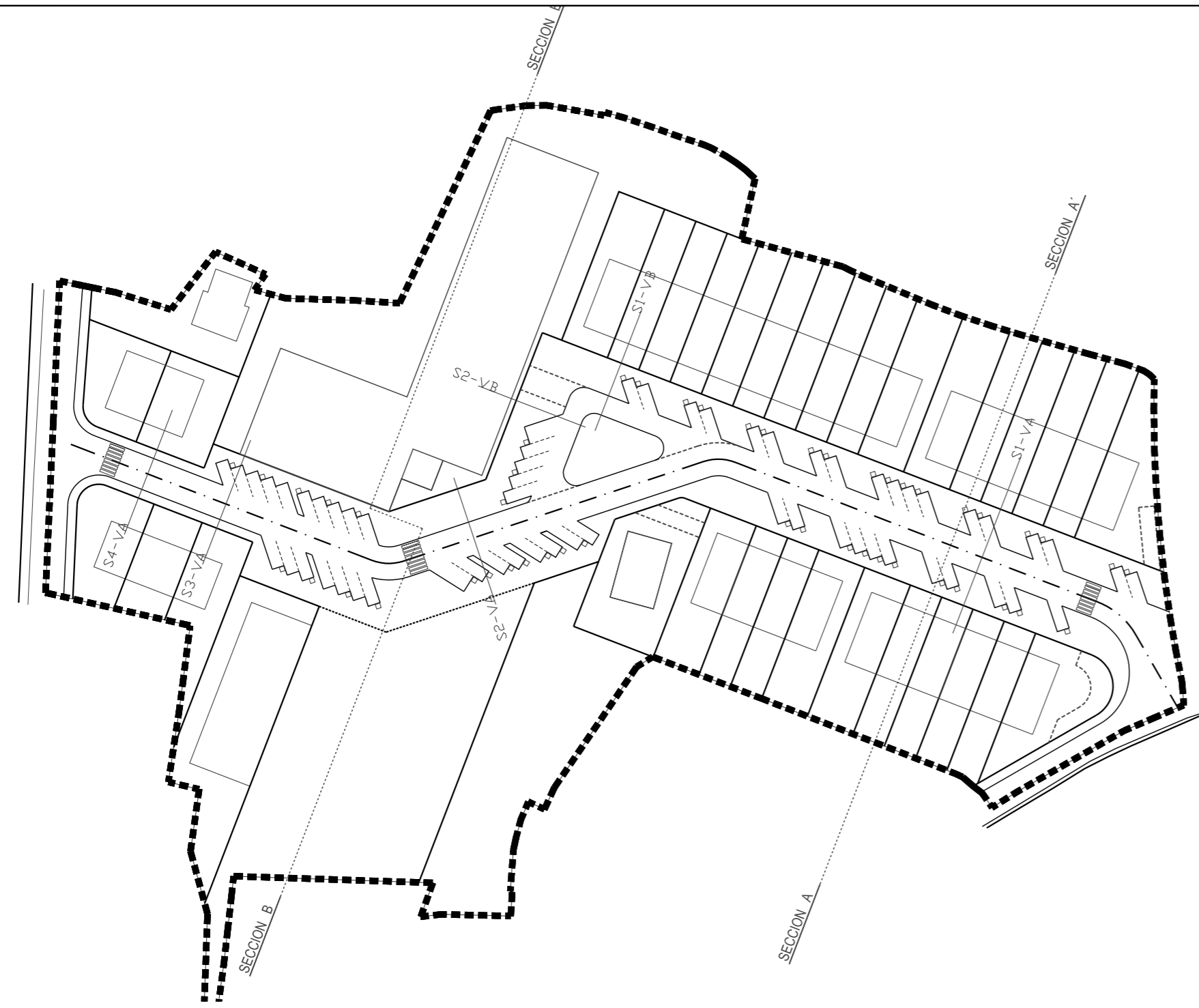

S1-VA (SECCION 1 VIAL A)

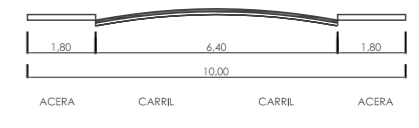

S4-VA (SECCION 4 VIAL A)

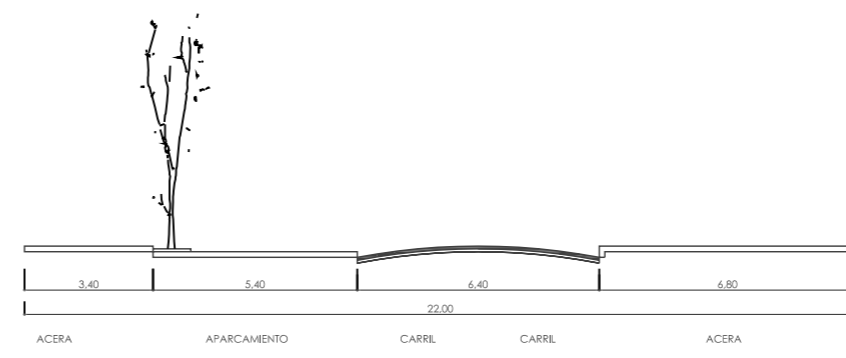

S2-VA

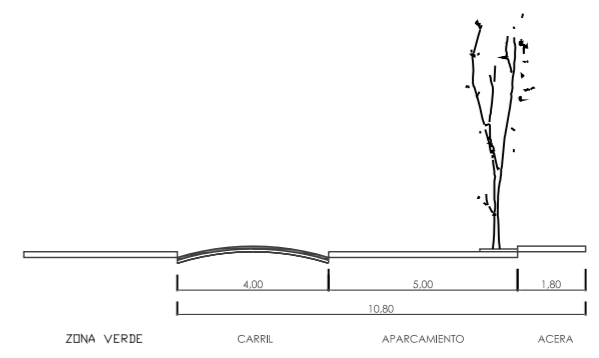

S1-VB (SECCION 1 VIAL B)

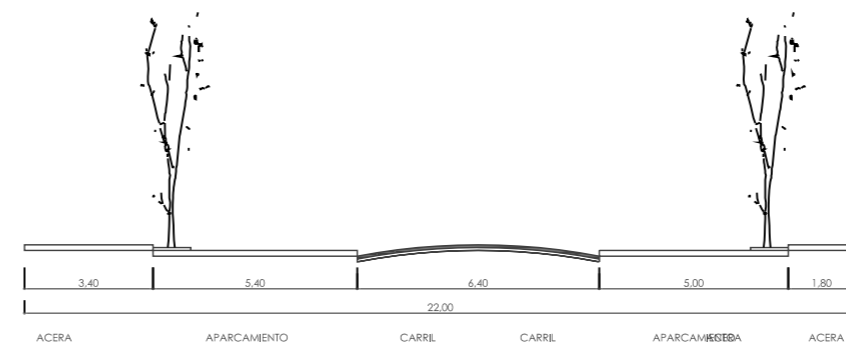

S3-VA (SECCION 3 VIAL A)

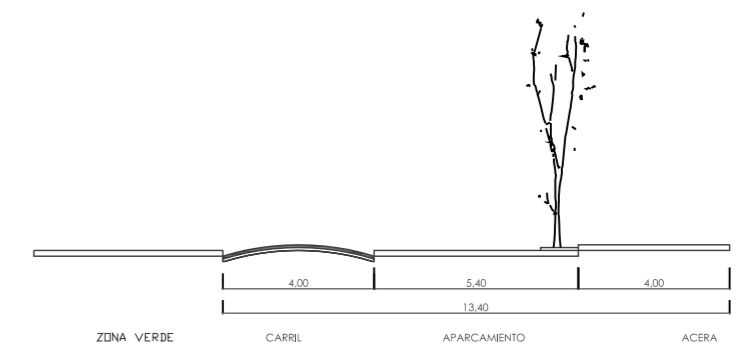

S2-VB (SECCION 2 VIAL B)

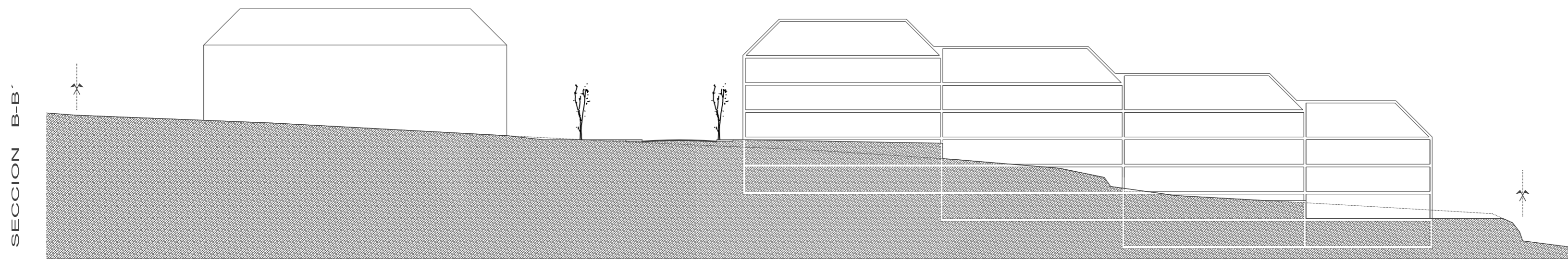
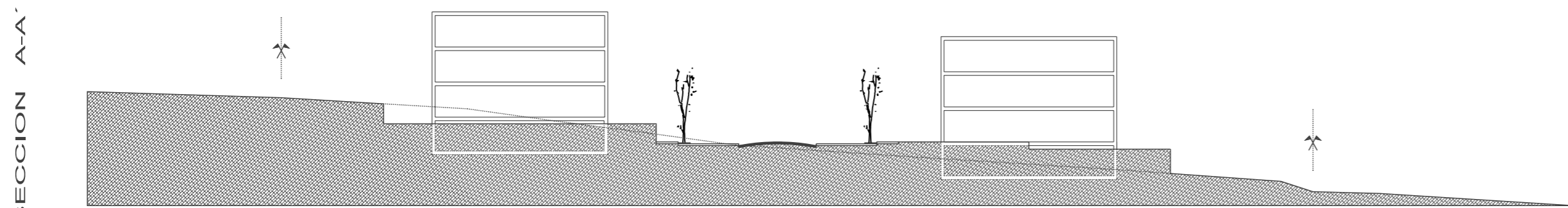

NOTA: LA SITUACION DE LOS BLOQUES ASI COMO EL NUMERO DE PLANTAS BAJO RASANTE NO ES VINCULANTE
EL VOLUMEN GRAFIADO SOBRE RASANTE CONSTITUYE EL LIMITE DEL VOLUMEN CAPAZ, EN NIGUN CASO ESTE PODRA SUPERAR LA EDIFICABILIDAD ASIGNADA A CADA PARCELA.

- + — + — LIMITE DO TERMO MUNICIPAL
- DELIMITACIÓN PARROQUIAL
- LIÑA DA RIBERA DO MAR
- LIÑA DO DOMINIO PÚBLICO MARÍTIMO-TERRESTRE
- LIÑA DA SERVIZO DE PROTECCIÓN
- LIÑA DO SERVIZO PORTUARIO
- LIÑA DA SERVIZO AERONÁUTICA

CLAVES DAS ÁREAS DE PLANEAMENTO DE DESENVOLVEMENTO	
ÁREA DE PLANEAMENTO INCORPORADO	[SPT] AFECT
ÁREAS DE ORDENACIÓN PORMENORIZADA	[ACR] AFECT
ÁMBITO DE SOLO URBANO NON CONSOLIDADO	[AU] AFECT
ÁMBITO DE ORDENACIÓN DETALLADA	[ODD] AFECT
SECTOR DE ORDENACIÓN DETALLADA	[SOD] AFECT
CLAVE DO MÓDULO RURAL	[RUC] AFECT

consultora galega s.l.

CLAVE E NOME:	A-1-07 (IGREXA-OIA)
FOLLAS DE REF. NA SERIE 1:	14
FOLLAS DE REF. NA SERIE 2:	19-C
ESCALA:	1/1000
REFORMADO EN DATA:	MARZO 2007

PLAN XERAL DE ORDENACIÓN MUNICIPAL	
XERENCIA MUNICIPAL DE URBANISMO	
CONCELLO DE VIGO	
TÍTULO DE PLANO:	Nº DE PLANO:
SECCIONS XERAIS DA ORDENACION	3.4
V.3 DOCUMENTO PARA APROBACIÓN DEFINITIVA ATENDENDO A ORDE DA CPTOPT DE 19 DE XANEIRO DE 2007	