



PLAN XERAL DE ORDENACIÓN MUNICIPAL DE VIGO  
CATALOGO DE BENS CULTURAIS

CLASE ELEMENTO:

**XACEMENTOS ARQUEOLÓXICOS**

TIPOLOXIA:

**MÁMOA**

CLAVE PLANO:

**3-T**

Nº FICHA:

**X\_005**

F 01

PLANO

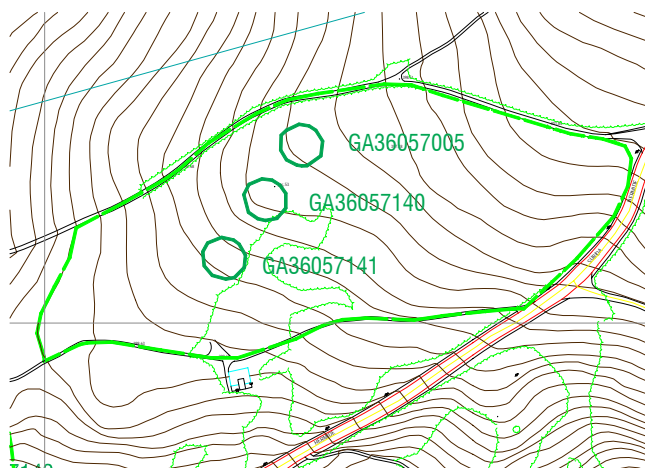

DENOMINACIÓN:

**Mámoa de Costa Freiría 1**

PARROQUIA:

**CANDEÁN**

NÚCLEO:

LOCALIZACIÓN:

**Costa Freiría Ermide**

ADSCRICION:

Neolítico

COORDENADAS:

528,418; 4,678,076

CODIGO XACEMENTO:

**GA36057005**

DESCRICIÓN:

O túmulo, de 16 m (eixo N/S) por 16,5 m (eixo E/W) e cunha altura de 1,80 m, está bastante alterado no leste. Presenta un amplo cono de violación debido as actuacións furtivas. Obsérvanse moitas pedras, que poderían pertencer ao recubrimento tumular, ademais dunha cámara con corredor que conserva dez ortostatos (oito da cámara e dous do corredor). Recentemente escaváronse uns 40 cm no interior da cámara, como pode observarse pola ausencia de liques nesa banda dos ortostatos, o que indica unha actividade furtiva recente, acontecida no momento da toma de datos realizada por Luaces Anca e Toscano Novella, no ano 1994. Esta mámoa, que aparece aliñada con dous túmulos máis, pode corresponderse cunha das escavadas por os Leisner nos anos 1950. O xacemento localízase a 392-396 m.s.n.m.

CATEGORÍA:

**INCLÚIDO NO CATÁLOGO**

AMBITO:

**LOCAL**

NIVEL PROTECCIÓN:

**II-1 (G.II-1); II-2 (G.II-2)**

ESTADO CONSERVACIÓN:

**MALO**

PROPIETARIO:

**PARROQUIAL**

ORDENANZA DE APLICACIÓN:

**RUSTICO PROTECCIÓN FORESTAL**

OBSERVACIÓNS:

Bibliografía e documentación: Leisner 1956; Luaces Anca e Toscano Novella 1992 e 1994; Patino Gómez 1987: 21-23-.

ELEMENTOS A PROTEXER

**ELEMENTOS PETREOS SENLLEIROS**

MELLORAS NECESARIAS:

Limpeza e acondicionamento da mámoa e do seu contorno.

OBRAS PROHIBIDAS:

As que establece o nivel de protección

OBRAS PERMITIDAS:

As que establece o nivel de protección