



PLAN XERAL DE ORDENACIÓN MUNICIPAL DE VIGO  
CATALOGO DE BENS CULTURAIS

CLASE ELEMENTO:

**XACEMENTOS ARQUEOLÓXICOS**

TIPOLOXIA:

**MÁMOA**

CLAVE PLANO:

**4-R**

Nº FICHA:

**X\_016**

F 01

PLANO

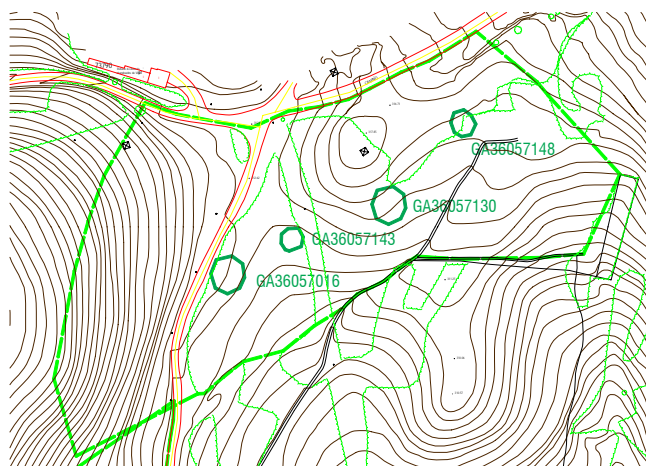

DENOMINACIÓN:

**Mámoa da Chan dos Touciños 1**

PARROQUIA:

**CANDEÁN**

NÚCLEO:

LOCALIZACIÓN:

**Chan dos Touciños Barrio da Devesa**

ADSCRICION:

Neolítico

COORDENADAS:

527,553; 4,677,710

CODIGO XACEMENTO:

**GA36057016**

DESCRICIÓN:

Necrópole localizada nunha dorsal, composta por 5 mámoas. O túmulo, de 16 m (eixo NW/SE) por 17 m (eixo NE/SW) e cunha altura de 1,65 m, presenta cono de violación (de 6 m - NW/SE- por 4,5 m -NE/SW-). Aprécianse algunhas pedras que poderían formar parte da estrutura tumular, así como a cámara con corredor da que se conservan 9 ortostatos da cámara e 2 do corredor. No corredor obsérvase un dos ortostatos da cuberta e outro chanto máis caído cara o sur do cono de violación. O xacemento localízase a 313 m.s.n.m.

CATEGORÍA:

**INCLUÍDO NO CATÁLOGO**

AMBITO:

**LOCAL**

NIVEL PROTECCIÓN:

**II-I (G.II-1); II-2 (G.II-2)**

ESTADO CONSERVACIÓN:

**MALO**

PROPIETARIO:

**COMUNAL**

ORDENANZA DE APLICACIÓN:

**RUSTICO PROTECCIÓN FORESTAL**

OBSERVACIÓNS:

Bibliografía e documentación: Luaces Anca e Toscano Novella 1992 e 1994; Patiño Gómez 1987: 23-24.

ELEMENTOS A PROTEXER

ELEMENTOS PETREOS SENLLEIROS

MELLORAS NECESARIAS:

Limpeza e acondicionamento da mámoa e do seu contorno.

OBRAS PROHIBIDAS:

As que establece o nivel de protección

OBRAS PERMITIDAS:

As que establece o nivel de protección