



PLAN XERAL DE ORDENACIÓN MUNICIPAL DE VIGO

CATALOGO DE BENS CULTURAIS

CLASE ELEMENTO:

XACEMENTOS ARQUEOLÓXICOS

TIPOLOXIA:

MÁMOA

CLAVE PLANO:

4-R; 5-R

Nº FICHA:

X_017

F 01

PLANO

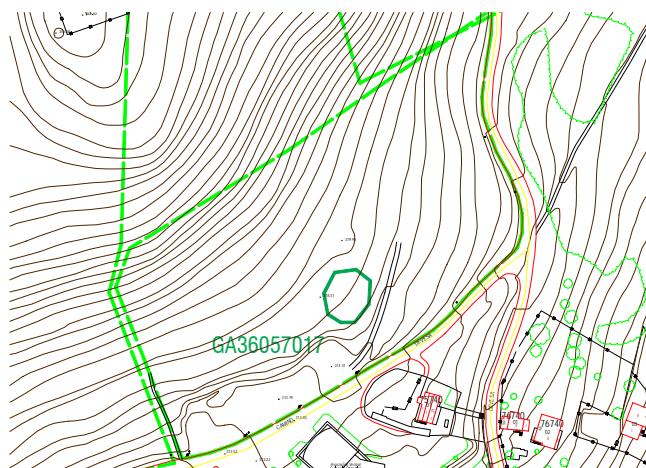

DENOMINACIÓN:

Mámoa da Chan do Labrador

PARROQUIA:

CANDEÁN

NÚCLEO:

LOCALIZACIÓN:

Chan do Labrador Barrio da Devesa

ADSCRICION:

Neolítico

COORDENADAS:

524,450; 4,677,500

CODIGO XACEMENTO:

GA36057017

DESCRICIÓN:

O túmulo, de 18 m (eixo N/S) por 19 m (eixo E/W) e 1,25 m de altura, presenta un cono de violación de 4 m. no eixo N-S por 4,5 m. E/W. Non se aprecian restos de ortostato ningún. O xacemento localízase a 317 m.s.n.m.

CATEGORIA:

INCLÚIDO NO CATÁLOGO

AMBITO:

LOCAL

NIVEL PROTECCIÓN:

II-I (G.II-1); II-2 (G.II-2)

ESTADO CONSERVACIÓN:

MALO

PROPIETARIO:

COMUNAL

ORDENANZA DE APLICACIÓN:

RÚSTICO PROTECCIÓN ORDINARIA

OBSERVACIÓNS:

Bibliografía e documentación: Luaces Anca e Toscano Novella 1992 e 1994; Patiño Gómez 1987: 23.

ELEMENTOS A PROTEXER

MELLORAS NECESARIAS:

Deforestación do túmulo. Limpeza e acondicionamento da mámoa e do seu contorno.

OBRAS PROHIBIDAS:

As que establece o nivel de protección

OBRAS PERMITIDAS:

As que establece o nivel de protección